

(FUNÇÃO DE IDENTIFICAÇÃO)

(GOV. DO ESTADO DE SÃO PAULO)

CÉDULA DE IDENTIDADE
NACIONALIDADE BRASILEIRA

CELSO MALLA DE MELLO PUPO

NOME

Luciano Pupo, Nobre, Mãe e
Francisca de Mello Pogueira

PRIMEIRO

São Vicente - SP 05. AGO. 1899

NASCIMENTO

Culorqui de guspo

Campinas - P. I. ASSINATURA DO TITULAR

(DIVISÃO DE IDENTIFICAÇÃO - CIVIL - ORIGINAL)

CASA DA MOEDA DO BRASIL

(SECRETARIA DA SEGURANÇA PÚBLICA)

(GOVERN. DO ESTADO DE SÃO PAULO)

REGISTRO GERAL
114 011

(REPÚBLICA FEDERATIVA DO BRASIL)

SÃO PAULO 27 JUNHO 1970

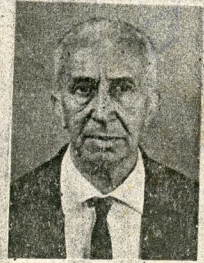

CONFÉRENTE

POLEGAR DIREITO

SAP
SP
[Signature]
F. SEVERINO QUARTE
OFICIALE JUDICIAL
DTC

(DIVISÃO DE IDENTIFICAÇÃO CIVIL E CRIMINAL)

CASA DA MOEDA DO BRASIL

(SECRETARIA DA SEGURANÇA PÚBLICA)

PRIMEIRO CARTORIO DE NOTAS

DR. CARMINE CAMPAGNONE

Rua Barão de Jauyara, 1148 - Fone PBX 31-1955

AUTENTICACAO

Autentico a presente copia remanetida conforme ao original a mim apresentado do que dou fé.
Campinas, _____ de 1998

EM TESTE **27 JAN 1988** DA VERDADE

PREÇO P/ AUTENTICACAO
EMOL. Cr\$ 600

Escrituras Autorizadas

PREV. Cr\$ 162
ALMAGAZIS Cr\$ 120
TOTAL Cr\$ 6

WILSON R. BEDIN
 LUIZ P. FACTOR

TOTAL

Cr\$ 888

ROBERTO RUSSO
 OSVALDO F. CARVALHO

EXEMPLARES RECOILHIDOS POR VERBA

PRIMEIRO CARTORIO DE NOTAS

DR. CARMINE CAMPAGNONE

Rua Barão de Jauyara, 1148 - Fone PBX 31-1955

AUTENTICACAO

Autentico a presente copia remanetida conforme ao original a mim apresentado do que dou fé.
Campinas, _____ de 1998

EM TESTE **27 JAN 1988** DA VERDADE

PREÇO P/ AUTENTICACAO
EMOL. Cr\$ 600

Escrituras Autorizadas

PREV. Cr\$ 162
ALMAGAZIS Cr\$ 120
TOTAL Cr\$ 6

WILSON R. BEDIN
 LUIZ P. FACTOR

TOTAL

Cr\$ 608

ROBERTO RUSSO
 OSVALDO F. CARVALHO

EXEMPLARES RECOILHIDOS POR VERBA