CMP 1.2.2.80

FOLHA Feminina

6.o caderno

Editora: Lenita Miranda Figueiredo

São Paulo — N.º 309

27 de julho de 1969

"A sombra destas arvores é a minha casa. Ela é redonda e fresca e cai dos galhos como um fruto Ó tu que levas um silencio de asa na graça fugidia do teu vulto, quem quer que sejas, meu amigo, vem aprender cantar, como o rouxinol canta nestes galhos, e a receber comigo nesta sombra obediente a homenagem do Sol!"

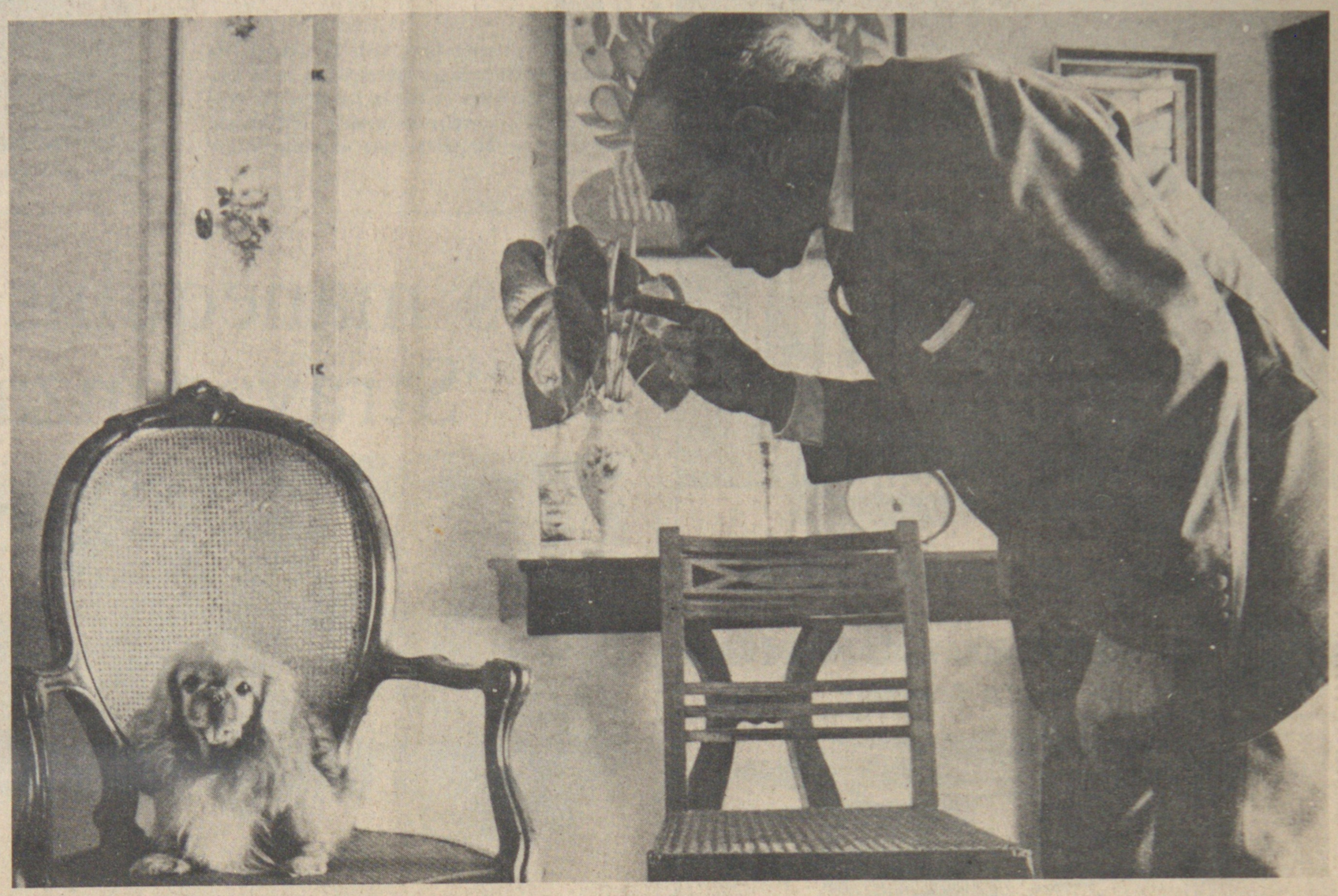

Os principes

Fotos de Ilie Gilbert

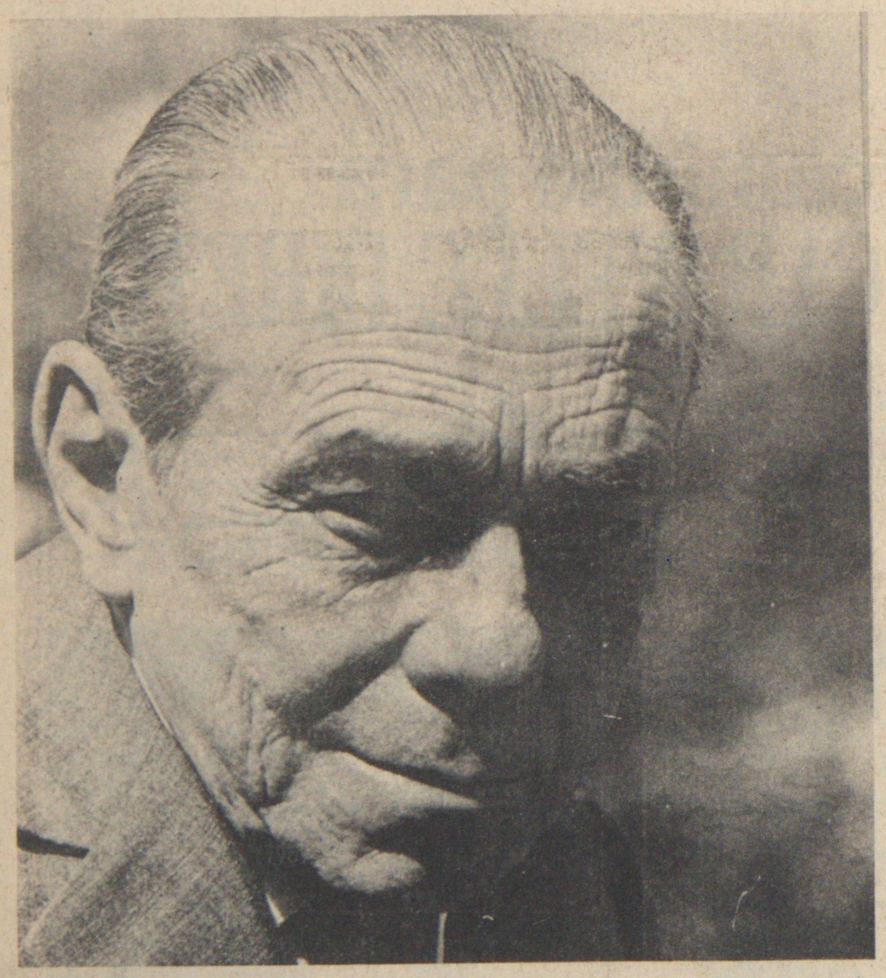

CERTA feita, Guilherme de Almeida mostrou-me que seu cão Ling tinha uma estrela na testa. Aquela, segundo ele, era a sua marca de nobreza Em verdade, o pequinês é um cão singular, hibridamente felino, com atitudes voluptuosas. Veio do outro lado do mundo, de jardins onde flores eclodem entre repuxos. Passeava dentro das mangas das vestes dos mandarins. Era um privilegio da aristocracia chinesa. Só os nobres podiam possuir, na China imperial, esses animais. Quando veio a Republica, os soldados foram trucidando os cãezinhos, nos palacios invadidos. Mas um oficial , ao chegar aos aposentos da imperatriz, viu uma familia desses bichos que, assustados, sentaram-se nas patas traseiras o que, em sua canina linguagem, é um modo de pedir graça. Condoido, salvou os belos especimes e mandou-os, de presente, à rainha Victoria. Desses emigrados das ilhas britanicas é que descendem os cães pequineses do mundo. Quantas e quantas vezes, conversei com o poeta sobre as singularidades desses nossos amados bichos, eu que tambem cultivo, ao longo de minha vida, a canina amizade! Deviamos parecer ingenuos aos ceticos dessa especie de afeto. Trocavamos segredos solenes sobre as respectivas descobertas. Guilherme falava da tristeza dos "donos sem cão" e narrava-me uma lenda. Segundo esta, quando da expulsão do Eden, a natureza se desdobrou, hostil, ao redor do casal maldito. Relvas eriçaram-se de espinhos, serpentes enovelaram-se, peçonhentas, aos pés do homem e da mulher, animais tomados de ferocidade, rugiram ameaças, em torno. Adão e Eva já tinham deixado longe o anjo com a espada de fogo quando ouviram passos leves que os seguiam. Voltaram-se: um cão humilde os acompanhava. Optara pelo desterro, a distancia de Deus mas com a presença do Homem.

Ling acompanhou Guilherme em todos os momentos: estava a seus pés nas horas em que criava a sua poesia. Velava-lhe o sono das noites. Quando esse sono se tornou no derradeiro e levaram o corpo do dono, Ling se lamentou, doloridamente. Contaram-me que seus gemidos pareciam humanos.

Outro dia, fui visitar Baby e vi sobre uma almofada amarela um monte de plumas enlanguescidas. Parecia o corpo de um grande passaro morto. Era Ling, muito extatico, a orbita de estranho dragão espiando o vazio das coisas. Dir-se-ia que meditava no escoar do tempo, na inutilidade e vanidade das coisas. Ao seu redor, desdobrava-se o mundo que fora de Guilherme: as telas, os retratos, os objetos de arte. Mas onde a amada presença? Onde o ser que lhe entendia a linguagem de afeto? Ling fora um principe que viera do outro lado do mundo, onde as manhãs são antipodas das nossas. Amara de amor voraz outro Principe: o dos Poetas brasileiros. Agora, parece aguardar uma trela fantasma que o conduza para a perenidade das manhãs que jamais desfalecem, dos donos que jamais abandonam.

Helena Silveira

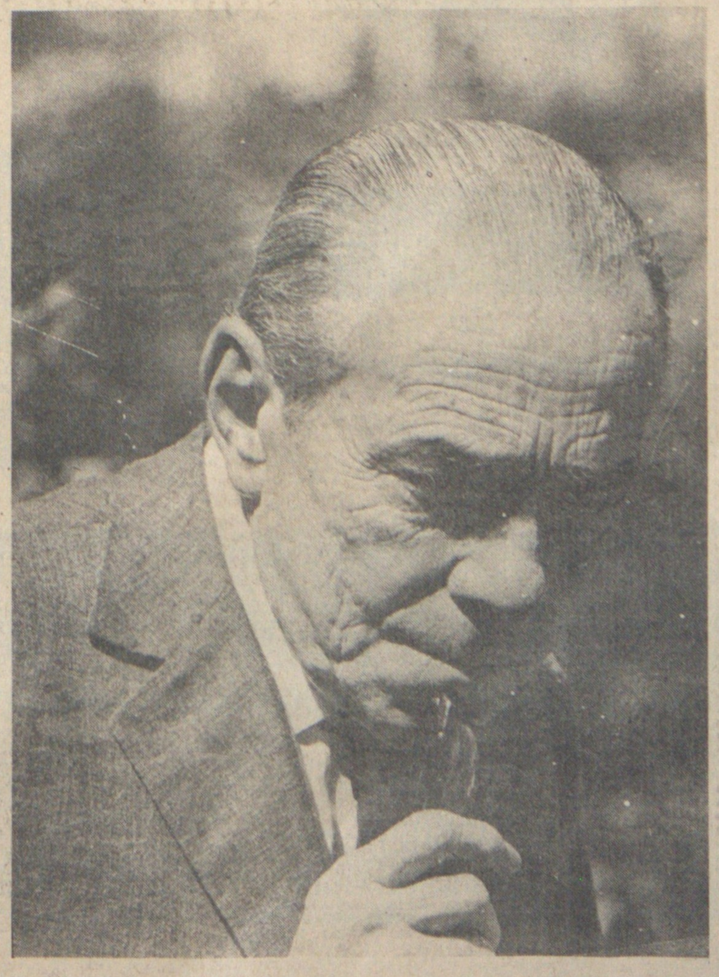

Denise Lima, a 1.a em Londres

Quando voltar a São Paulo, daqui a dois meses, Denise Oliveira Lima não terá dificuldade em tornar-se o manequim profissional que sempre quis ser. Em Londres, no dia 7 de junho, tirou o primeiro lugar num desfile publico, concorrendo com 45 candidatas, todas inglesas. Foi no encerramento do curso para manequins da "London Model Academy" e Denise desfilou com três trajes: para noite, tarde e esporte. No final, alem da melhor classificação, ouviu do juri estas palavras: "andar leve, maquilagem perfeita, estilo personalissimo, rosto expressivo e muita beleza".

Denise Oliveira Lima tem 21 anos, é de Campinas e foi para a Inglaterra, há cinco meses, fazer um curso de inglês. De volta ao Brasil abraçará a carreira de modelo profissional, concretizando um sonho que alimenta desde criança.

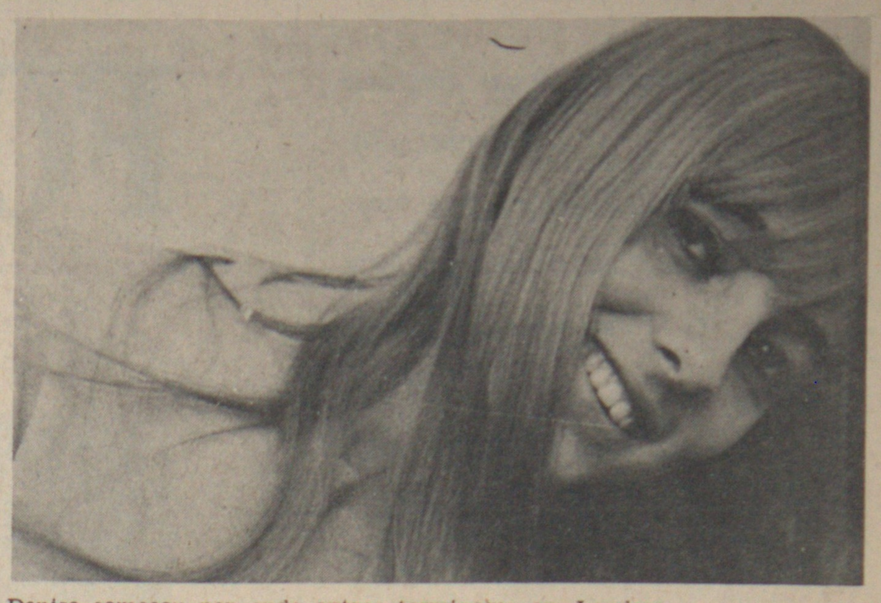

Denise começou por onde outras terminam: em Londres

na EXTRA

LIQUIDAÇÃO

Eletro-Radiobraz

V. compra por muito menos

GERAL CORINGA

é mais fogão!

Fogão Geral "Coringa" com tampa

5,00 de ENTRADA

e pagamentos iguais de..... 11,20

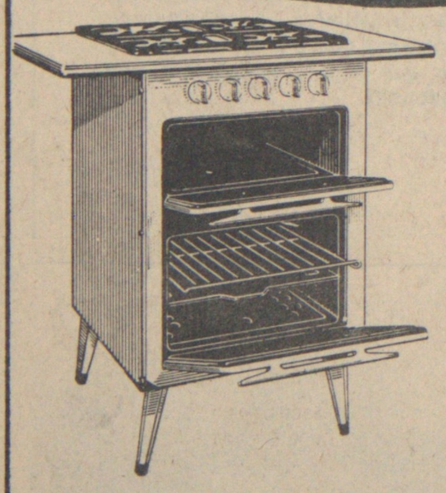

Fogão Geral "Coringa" sem tampa

5,00 de ENTRADA

e pagtos. iguais de 9,80

206/69-P

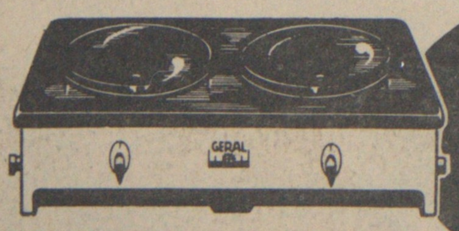

Fogareiro Geral 2 bocas

1,00 de ENTRADA

e pagtos. iguais de 3,65

Tôdas as 22 lojas Eletro-Radiobraz permanecem

abertas tôdas as noites até 22 horas

CENTRO – Rua São Bento, 377 – Fone: 34-5006 CENTRO – Rua Barão de Itapetininga, 213 – Fone: 37-3156. CENTRO – Rua Barão de Itapetininga, 23 – Fone: 35-5874. CENTRO – Rua Barão de Itapetininga, 29 – Fone: 35-5874. BELA VISTA – Avenida Brigadeiro Luiz Antonio, 1200 – Fone: 36-9392. BOSQUE DA SAÚDE – Avenida Bosque da Saúde, 116 – Fone: 70-6394. BRÁS – Avenida Rangel Pestana, 2151 – Fones: 93-0501/09. CERQUEIRA CESAR – Rua Luiz Coelho, 73 – quase esquina da Rua Augusta e Rua Frei Caneca. IPIRANGA – Rua Greenfeld, 263 – Fone: 63-5980. LAPA – R. 12 de Outubro, 111 – Fone: 260-0740. MOGI DAS CRUZES – R. Dr. Deodato Wertheimer, 200 Fones: 27-94, 37-94 e 24-70. OSASCO – R. Antonio Agu, 351 – Fones: 48-9403/07. PARAISO – R. 13 de Maio, 1911 Fone: 31-4026. PINHEIROS – Rua Butantã, 150 – Paes Leme, 213 – Fone: 81-1401. SANTA CECILIA – Rua das Palmeiras, 359 a 385 – Fone: 51-6216. SANTO AMARO – Rua Antonio Bento – esquina São José – Fone: 61-4620. SANTO ANDRÉ – Rua General Glicério, 11 – Fone: 44-4666. TATUAPÉ – Av. Celso Garcia, 5000 – Fone: 295-0122. VILA MARIA – Avenida Guilherme Cotching, 1968 – Fone: 92-2765. BRÁS (SUPERMERCADO) – Avenida Rangel Pestana, 2079 – Fone: 93-5232. CAXINGUI (SUPERMERCADO) – Av. Prof. Francisco Morato, 2100 – Fone: 282-2604. INDIANÓPOLIS (SUPERMERCADO) – Avenida Moema, 300 – Fone: 71-2785.

Os manequins de "Stravaganza"

Nice, Mila, Mailu e Ully (no primeiro plano) e Zula e Beatriz estarão desfilando as grandes criações de moda para a proxima estação em "Stravaganza", "show" a ser apresentado no stand-auditorio da Rhodia na XII FENIT. As seis manequins mudarão de roupa 12 vezes durante o espetaculo.

Entre os modelos que serão apresentados estão as novas tendencias da moda internacional. Patchwork, Gipsy, Jacquard serão mostrados pelos seis manequins em modelos de grande beleza.

"Stravaganza", um "show" escrito por Carlos Drummond de Andrade, será apresentado a partir do proximo dia 9 de agosto. Entre sua centena de figurantes incluem-se Gal Costa, a mais sensacional cantora do mundo dos espetaculos, e o ator Raul Cortez, consagrado por suas interpretações em "Os Pequenos Burgueses" e "Os Monstros", alem de cem outros figurantes.

TACO LAR

destaque a sua Personalidade com o piso de hoje e de sempre

Fabricantes e colocadores de pisos. Com tacos em madeira de lei

Parquet Fixocolax Limitada

Rua Quintino Bocaiuva, 71 - S. 502/3 fones: 32-4897 e 33-4828 - São Paulo

agora o melhor caminho para Buenos Aires: CARAVELLE DIRETO

1 - HORÁRIO: Vôo direto partindo de Congonhas às 9 horas da manhã.
2 - OPÇÃO: Um segundo vôo, diário, com escala em Pôrto Alegre.
3 - CONFÔRTO: Serviço 5 Estrêlas, de prestígio internacional.
4 - CRUZEIRO A PRAZO: facilidade na compra da passagem.
5 - CONGONHAS: jato puro operando dentro de S. Paulo.

vôe pela CRUZEIRO NACIONAL & INTERNACIONAL

ESQUIRUS