15-V-1976

CMP 2.3.1.111

ACADEMIA CAMPINENSE DE LETRAS EM PRÉDIO NOVO

Imortais das Academias Brasileira, Paulista e Mineira de Letras, estarão prestigiando seus colegas de Campinas, amanhã, às 10,30 horas, quando a Prefeitura entregará aos academicos da cidade, a nova sede da Academia Campinense de Letras, construida pela Municipalidade. A informação é do serviço de cerimonial, que não revelou os nomes dos academicos que estarão presentes à cerimonia, pois está aguardando confirmações.

O prefeito Lauro Péricles Gonçalves fez ontem sua última visita de inspeção às obras do novo prédio e, falando à imprensa, revelou como surgiu a idéia da Prefeitura construir uma casa para os academicos de Campinas. Confessou o prefeito que ele mesmo provocara os academicos para que lhe solicitassem auxílio. "Por que o fiz? Pelo dever que tenho em agasalhar o símbolo, proteger a arte, estimular entidades sérias que ainda enfrentam o aríete da cibernética a se chocar incessantemente contra as vestutas muralhas da cultura, nivelando os homens, numerando e numerando tudo com uma pressa que nos conduzirá, parece, à frialdade cinzenta dos cenários descritos por Jorge Orwel no seu livro "1.984".

DEFESA DA INTELIGENCIA

Para o prefeito de Campinas a construção da Academia Campinense de Letras é o resguardo do espírito, a defesa da inteligencia e da honesta tradição que nosso povo não pode perder. "Vi na Academia — diz — uma entidade privada da qual pudesse, em cal e pedra, expor ao nosso povo que um dos alicerces em que se fixa o meu governo é o da defesa dos valores dos espírito e das instituições. Dentro desta conduta, não nos atraem somente os grandes projetos urbanísticos e viários das modernas vias radiais e expressas em uso ou em obras, nem somente nos toma todo o tempo a preocupação com estudos e implantações de sistemas de saneamento básico, que já usufruímos como ninguém.

Não nos absorve inteiramente e unicamente o atendimento hospitalar de saúde pública e os equipamentos esportivos que espalhamos pela cidade. O dificil equacionamento do trânsito, drama dos modernos administradores os canais da cidade em retificação e saneamento, as favelas que não podem proliferar, a escola que tem de ser construída, a habitação, que acolherá o humilde, são tantas outras tarefas mas que, como as flores e os monumentos que plantamos, não exigem, só para elas, o tempo integral".

Dentro dessa linha de pensamento, segundo o prefeito de Campinas, a administração caminha em busca de outras realizações que permitam dar ao homem o pão do espírito. "Este templo helenico, de colunas dóricas e de módulos que os gregos chamavam de sagrados, tem profunda significação para nosso espírito, pois transplantamos da Grécia clássica as mais altas aspirações do homem: o belo, o harmonioso, o simples, o pacífico e o benevolente que tanto sulcou a alma grega".

AS SOLENIDADES

Os atos de inauguração do edifício-sede da Academia Campinense de Letras serão realizados amanhã, de manhã e à noite e estarão assim distribuidos: às 10,30 horas, benção do edificio por que Excelencia Reverendissima Dom Antonio Maria Alves de Siqueira, Arcebispo Metropolitano de Campinas; assinatura, pelo prefeito Lauro Péricles Gonçalves, do decreto de cessão do edificio em regime de comando, à Academia Campinense de Letras; inauguração das placas de bronze alusivas ao ato; inauguração da cabeça em bronze do fundador da Academia prof. Francisco Ribeiro Sampaio e inauguração da cabeça em bronze de Luiz de Camões; às 20,30 horas, execução do Hino Nacional pela Banda da Escola Preparatória de Cadetes do Exército de Campinas; sessão solene da Academia Campinense de Letras, quando discursarão o academico Hilton Federici e o prefeito Lauro Péricles Gonçalves, Presidente de Honra da Academia. Para finalizar será oferecido um coquetel aos convidados, pela Prefeitura Municipal de Campinas.

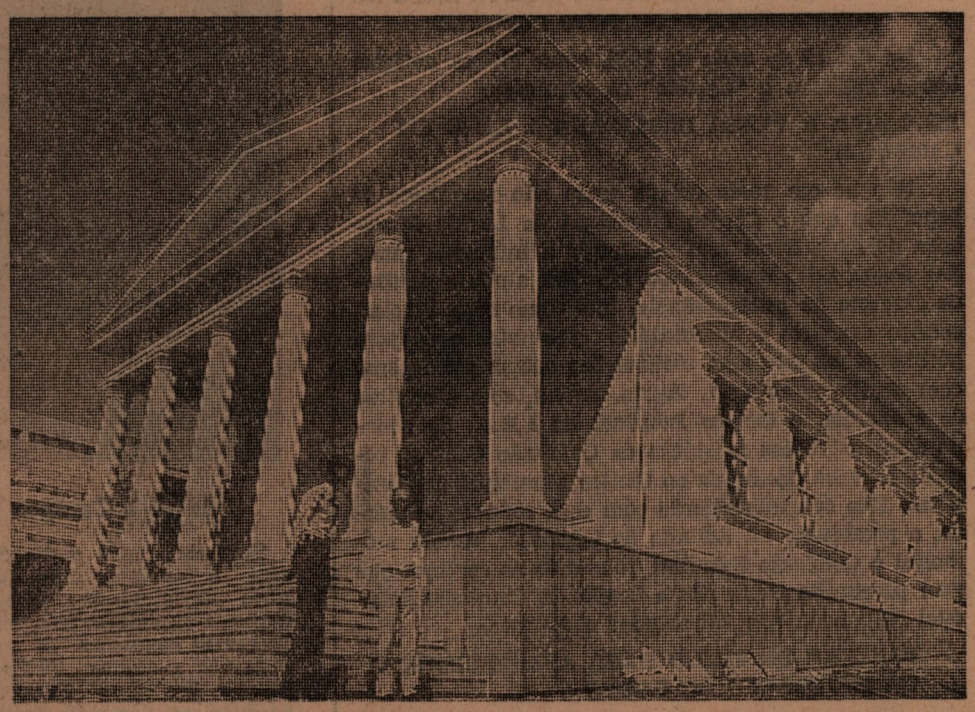

"Este templo helênico tem profunda significação para nosso espírito"

Diretório Acadêmico traz Jean P. Mazon

A convite do Diretorio Academico "V de Maio", da Faculdade de Comunicações da Pontifícia Universidade Católica de Campinas, estará em nossa cidade no proximo dia 17, segunda-feira, o conhecido cineasta e documentarista Jean P. Mazon.

O assunto da conferência será Cinema e Comunicação e a referida palestra será levada a efeito no anfiteatro do Instituto Agronomico, situado à Avenida Barão de Itapura 1481, no horário das 20 horas. O in- gresso será livre e est- convidados para a or- nidade todos os alu- Curso de Com- bem como todos sados e afeiç- a participação do encontro em questão.

Esta será mais uma das promoções programadas por este Diretório Academico, visando naturalmente proporcionar aos alunos das diversas áreas da Comunicação, uma visão objetiva e ampla quanto aconte- atinente aos Paralelam- teress- com-

Mais de mil doses da Sabin na primeira semana de vacina-

A vacinação intensiva nos bairros periféricos tem dado excelentes resultados, de acordo com os médicos da Divisão Regional da Saude: somente da vacina Sabin foram aplicadas 1.257 dos de segunda a quinta Por outro lado 455 criança meira nin-

de pólio (com diversos tos) fazia prever u de contingente não imun total-