CHEGOU DOMINGO AO RIO O SEGUNDO CARDEAL BRASILEIRO

Foi d. Sebastião Leme alvo de expressivas homenagens — do mundo catholico —

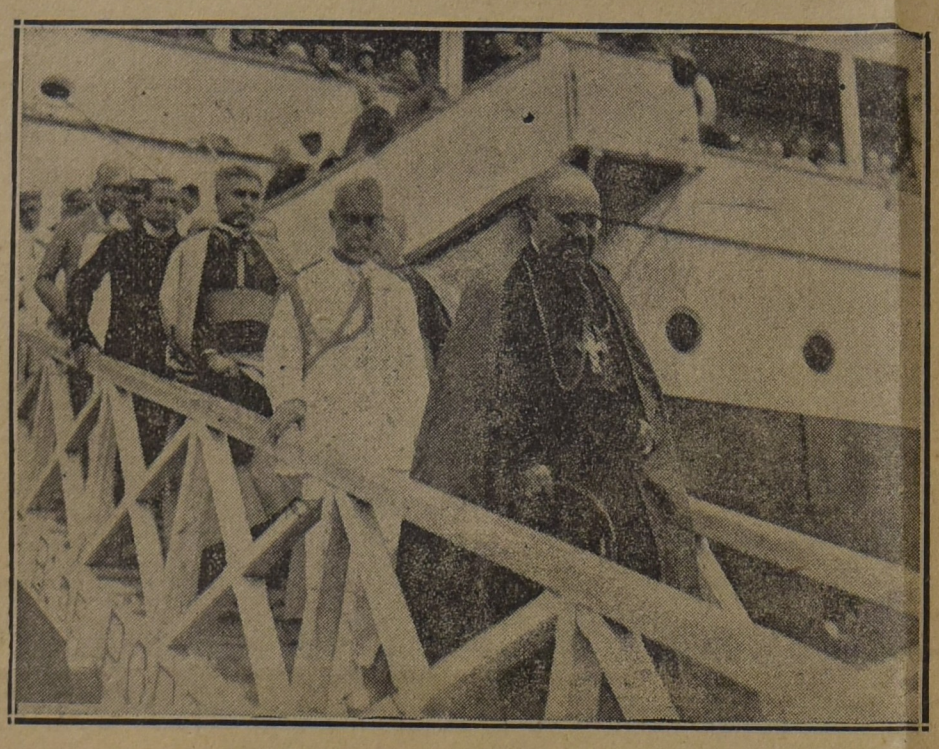

O segundo cardeal brasileiro, ao desembarcar do "Duilio"

Embandeirado em arco — uma homenagem da Navigazione Generale Italiana ao cardeal d. Sebastião Leme — o "Duilio" deu entrada no porto desta capital muito antes da hora em que era esperado.

Pouco se demorou fundeado ao largo, porque as autoridades maritimas rapidamente desembaraçaram o grande transatlantico, que demandou, em seguida, o Cáes do Porto.

Era avultado o numero de pessoas presentes.

Atracado o "Duilio" e içada a escada que o poz em communicação com a terra, subiram a bordo o general Teixeira de Freitas, representante do presidente da Republica; representante do ministro do Exterior, prefeito do Districto Federal, monsenhor Aloisi Masella, nuncio apostolico, o vigario geral, e ministro da Marinha, os quaes se dirigiram ao luxuoso salão de recepções do grande transatlantico, onde se achava d. Sebastião Leme, em companhia dos seus secretarios, monsenhor Francisco Mello e Souza e João Uchôa.

Depois de receber os cumprimentos daquellas pessoas, sua eminencia deixou o salão acompanhado das mesmas e, tendo ao seu lado o representante do chefe da nação. Nessa occasião, o commandante do bello navio italiano, capitão Fernando Pesce, quasi todos os passageiros e a officialidade prestaram homegens a d. Sebastião Leme.

Os passageiros saudaram-no com palmas e a officialidade e tripulação, á sua passagem, fizeram-lhe a saudação fascista, que é o cumprimento dos antigos romanos.

As provas de sympathia e apreço ao novo cardeal brasileiro não se cingiram, apenas, a sua chegada.

Segundo soubemos a bordo do luxuoso transatlantico, sua eminencia, que fez agradabilissima viagem, foi alvo das maiores attenções, quer da officialidade, quer dos passageiros em geral.

Antes do "Duilio" aportar á Guanabara ás 10 horas da manhã, sua eminencia celebrou o Santo Sacrificio da missa, no magnifico salão de bordo, armado em capella, com a assistencia da quasi totalidade de passageiros, do commandante Pesce e da officialidade.

NAS PROXIMIDADES DO LOGAR DE DESEMBARQUE

De varios pontos da cidade accudia gente á praça Mauá, com o desejo de assistir á descida de bordo do principe da egreja catholica.

Pouco depois de meio dia, já estava aquella praça repleta de pessoas, muitas das quaes se debruçavam á respectiva amurada, na ancia de ver surgir o vulto do transatlantico italiano. O seu numero crescia de instante a instante, desembarcando de automoveis que constantemente paravam ás escadas da estação de passageiros.

Assim, na hora prevista para o atracamento da nave italiana viam-se, na alludida estação, pessoas de graduado destaque na sociedade carioca, bispos, conegos, monsenhores, padres, frades, representantes de associações religiosas, ministros de Estado e do Supremo Tribunal Federal, o representante do presidente da Republica, general Teixeira de Freitas; o prefeito Antonio Prado, senadores, deputados e intendente municipaes; medicos, advogados, damas da nossa elite social, um grande numero, inclusive a sra. Washington Luis, e, incorporados, os alumnos do Collegio Salesianos.

A DESCIDA DE BORDO

Conforme estava estabelecido no programma da recepção, a despeito de haver o navio acostado muito antes, só ás 3 horas da tarde subiram a bordo, afim de conduzir para terra o cardeal Leme d. Bento Aloisi Masella, nuncio apostolico; o general Teixeira de Freitas, chefe da casa militar do presidente da Republica; monsenhor Costa Rego, vigario geral; e o chefe do protocollo do Ministerio do Exterior.

Os dezeseis bispos presentes, nesta occasião, formaram alas, sob o toldo em que aguardavam a chegada do segundo cardeal brasileiro.

Em dado momento, volveram-se todos os olhares para a escada de bordo.

O cardeal Leme, ladeado pelos representantes do chefe de cia Militar; d. Duarte Leopoldo, arcebispo de S. Paulo; d. Alberto Gonçalves, bispo de Ribeirão Preto; d. Guilherme Villela, bispo de Barra; d. Mamede, bispo de Sebaste; d. Daniel Hostim, bispo de Lage; d. Duarte da Costa, bispo de Botocatú; d. Henrique Mourão, bispo de Campos; d. Benedicto Leite, arcebispo do Espirito Santo; d. André Arcoverde, bispo de Valença; d. José Pereira Alves, arcebispo de Nictheroy; dr. Ricardo Villela, bispo de Nazareth; d. Aquino Corrêa, arcebispo de Cuyabá;

D. Sebastião Leme, por occasiãoda recepção de hontem, no palacio S. Joaquim

Estado do Brasil e do Vaticano, surgiu perante os que o esperavam. Uma salva de palmas, partida da multidão e dos proprios passageiros do transatlantico italiano estrugiu, acclamando o novo cardeal.

OS QUE ESPERAVAM O CARDEAL D. SEBASTIÃO LEME

Aguardavam o desembarque de sua eminencia um consideravel numero de pessoas, notando-se entre ellas o dr. Octavio Mangabeira, ministro do Exterior; senador Antonio Azeredo, vice-presidente do Senado Federal; deputado Rego Barros, presidente da Camara dos Deputados; dr. Victor Konder, ministro da Viação; almirante Pinto da Luz, ministro da Marinha; general Sezefredo Passos, ministro da Guerra; dr. Vianna do Castello; ministro da Justiça; dr. Lyra Castro, ministro da Agricultura; dr. Sylvio Leão Teixeira, representando o dr. Oliveira Botelho, ministro da Fazenda: commissão do senado, composta dos senadores: Miguel de Carvalho, Vespucio de Abreu, Carlos Cavalcanti, Paulo de Frontin e Ephigenio Salles; commissão da Camara dos Deputados, composta dos deputados Cardoso de Almeida, Plinio Marques, Prado Lopes, Belizario de Souza e Mozart Lago; commissão do Conselho Municipal, composta dos intendentes Jeronymo Penido, Leitão da Cunha, Nelson Cardoso, Mario Barboza, Henrique Maggioli; dr. Raynaldo Barreto Pinto, representando o dr. Manoel Duarte, presidente do Estado do Rio; major José da Costa, representando o dr. Oliveira Ribeiro, chefe de policia; capitão Cruz, representando o general Carlos Arlindo, commandante da Pilipela Prelazia S. José do Tocantins, o padre Simon; commissão do Supremo Tribunal Federal; ministro Godofredo Cunha, presidente; ministro Pires de Albuquerque e Whitacker; Instituto Historico Brasileiro. Club de Engenharia; Fascio do Rio de Janeiro e Petropolis; todas as congregações religiosas desta capital, membros do clero; grande numero de familias, associações de classes, representantes da imprensa e da Agencia Americana.

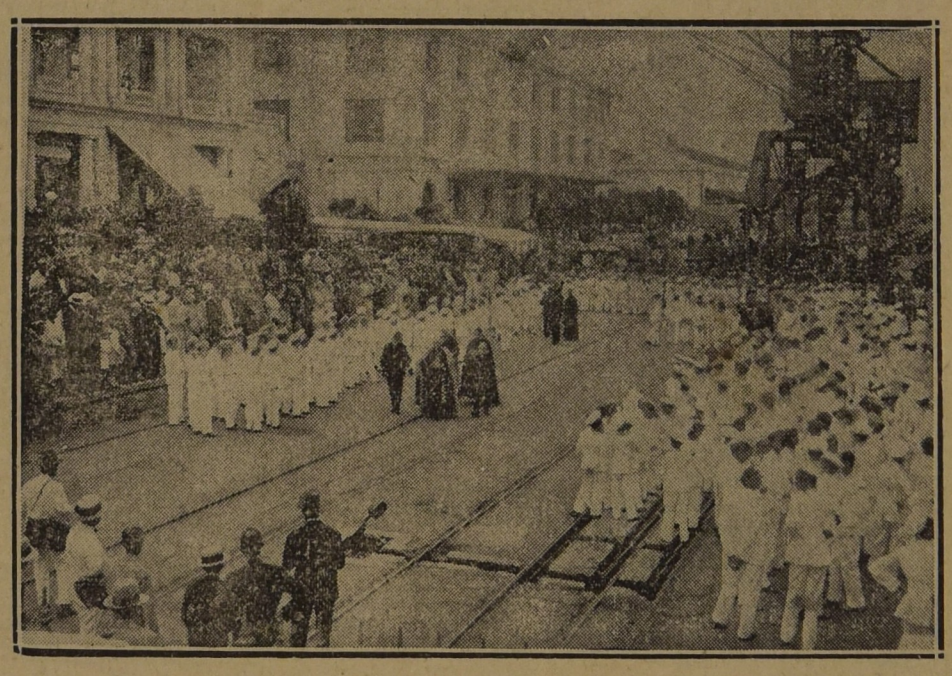

Os alumnos do Collegio Salesiano Santa Rosa no Cáes do Porto

O cardeal d. Sebastião Leme, logo depois do desembarque

D. Sebastião Leme, após o desembarque seguiu em carro de Estado, em companhia do general Teixeira de Freitas, representante do presidente da Republica; do monsenhor Costa Rego, vigario geral e de seu secretario particular para o palacio de S. Joaquim, residencia official de s. eminencia.

No palacio de S. Joaquim aguardavam d. Sebastião Leme innumeras pessoas do nosso alto mundo politico e social e commissão de senhoras da nossa sociedade.

UM HYMNO EM HOMENAGEM AO NOVO CARDEAL

Ao descer d. Sebastião Leme, os primeiros degráos da escada de bordo, executou a banda de musica do Collegio Salesianos o Hymno ao Cardeal, cantado tambem por todos os alumnos.

O alludido hymno fôra especialmente para saudar o novo cardeal.

Sinceramente commovida, a multidão não cessava de applaudir e acclamar sua eminencia.

EM TERRA FIRME

Após os primeiros cumprimentos que lhe foram apresentados, dirigiu-se o novo principe da egreja para baixo do toldo que a commissão de recepção mandára levantar junto á Estação de Passageiros e que apresentava um aspecto florido e alegre.

Ali continuou d. Sebastião Leme a receber os votos de boas vindas das pessoas que iam ainda chegando, a engrossar a mais e mais o numero das que ali já se encontravam.

O novo cardeal mal se podia mover. Os bispos felicitavam-no respeitosamente e os membros da commissão de recepção, os monsenhores, os padres, os frades accorriam para lhe beijar as mãos e cavalheiros e senhoras ajoelhavam em varios pontos para receber a benção de d. Leme.

Entre acclamações sempre, e ladeado pelo general Teixeira de Freitas e o Nuncio Masella, o cardeal dirigiu-se até ao automovel do Estado, com muita difficuldade, porque era enorme o numero dos que se prostavam no caminho e lhe beijavam a mão.

Os que se encontravam na praça Mauá prorromperam de novo em vivas e palmas.

Finalmente, d. Sebastião Leme tomou logar no automovel, formando-se em seguida, extenso cortejo que o conduziu ao palacio de São Joaquim, no largo da Gloria.

NA RESIDENCIA OFFICIAL DE D. LEME

Tambem nas immediações do palacio São Joaquim, na Gloria, era avultado o numero de pessoas que esperavam a chegada de sua eminencia.

Quasi ás cinco horas da tarde d. Sebastião Leme parava em frente ao portão principal, seguido do grande cortejo que vinha acompanhando o seu automovel.

Novas acclamações explodiram, ao descer sua eminencia, em companhia do vigario geral.

A' entrada, os jovens da Associação dos Bandeirantes do Brasil, cobriram-no de petalas de rosas, sensibilizando-o profundamente este gesto dos bandeirantes.

Acompanharam-no ao salão de recepções, de onde passaram á capella do palacio, em que sua eminencia se demorou em recolhida oração, os srs. d. Aloisi Masella Nuncio Apostolico; doutor Octavio Mangabeira, ministro do Exterior; conde Paulo de Frontin, conde de Affonso Celso, ministro Victor Konder, general Teixeira de Freitas, representante do presidente da Republica e varias outras pessoas que representavam a alta sociedade do paiz.

No palacio São Joaquim, encontrava-se tambem todo o clero regular e secular, além de comitivas que representavam associações e aggremiações religiosas do Rio de Janeiro.

D. SEBASTIÃO LEME FOI RECEBIDO PELO PRESIDENTE DA REPUBLICA

No salão de honra do Palacio Guanabara, o presidente da Republica recebeu, hontem o cardeal d. Sebastião Leme.

UM "GOBLEN" E UM ALBUM DE ADMIRADORES SERÃO OFFERECIDOS A SUA EMINENCIA

Representando "São João com o cordeiro de Jesus", da autoria de Rubens, será offerecido um magnifico "Gobleu" ao cardeal d. Leme pelas familias catholicas do Rio de Janeiro.

A bella obra de arte acha-se exposta em uma vitrine da Joalheria Oscar Machado, onde poderá ser admirada pelo publico.

Além do brinde a que nos referimos acima, tambem será offertado a sua eminencia um rico album contendo assignaturas dos seus admiradores, os quaes poderão adherir á homenagem na referida Joalheria, onde tambem o album está exposto.

RECEPÇÕES DE D. SEBASTIÃO LEME, HONTEM

Sua eminencia o cardeal d. Sebastião Leme recebeu hontem ás 3 horas o Episcopado presente nesta capital, o reverendissimo Cabido, e o clero regular e secular da Archidiocese.

A's 4 horas recebeu sua eminencia os membros da Grande Commissão de Recepção.

De hoje em deante sua eminencia das 2 ás 5 horas receberá as representações de associações, e as demais pessoas que queiram cumprimental-o.

D. SEBASTIÃO LEME EM VISITA DE AGRADECIMENTO AO ITAMARATY

Acompanhado do monsenhor Rosalvo Costa Rego, vigario geral e do seu secretario particular, esteve hontem no Itamaraty d. Sebastião Leme, cardeal arcebispo do Rio de Janeiro.

Conduzido ao salão de honra, foi ali recebido pelo sr. Octavio Mangabeira a quem se manifestou agradecido pelas homenagens que lhe prestaram o ministro das Relações Exteriores, aqui, e a embaixada do Brasil junto á Santa Sé, em Roma.

Demorando-se em palestra, d. Leme teve occasião de exprimir o carinho que o santo padre revela pelo Brasil, e a cordialidade absoluta que caracteriza as relações entre a nossa chancellaria e a Santa Sé.

O sr. Octavio Mangabeira acompanhou até á porta principal do Itamaraty o cardeal arcebispo do Rio de Janeiro.

ELIXIR DERET

O tratamento *depurativo* mais activo e mais bem tolerado em todas as *Doenças do Sangue, Affecções cutaneas, Syphilis*, etc. 1680

(1240)

Continúa fazendo successo

Foi lançado no mercado ha alguns mezes um novo dentifricio que continúa fazendo successo. Trata-se do Ortizon da Casa Bayer, para uso diario, dentifricio ideal porque perfuma e desinfecta a bocca, protegendo os dentes da carie. Além dessa vantagem accresce que o Ortizon tem a propriedade de branquear os dentes, mesmo dos fumantes.

O Ortizon da Casa Bayer, dissolvido em agua, forma uma especie de agua ozonizada, perfumada, muito agradavel para a desinfecção da bocca.

E' o mais moderno e util dos dentifricios para uso diario.

(13064)

ESTEVE NO PALACIO SÃO JOAQUIM UMA COMMISSÃO DO CENTRO CARIOCA

Afim de cumprimentar sua eminencia o cardeal d. Sebastião Leme, compareceram hontem ao Palacio São Joaquim os srs. capitão Francisco de Paula Vianna Barroso, pintor Mannuel Faria e o professor Ariosto Berna, membros directores do Centro Carioca.

TELEGRAMMA DO CENTRO ALAGOANO

Ao novo cardeal d. Sebastião Leme, o Centro Alagoano enviou o seguinte telegramma:

"O Centro Alagoano, com eloquente satisfação e indescritivel contentamento, visita v. ex. reverendissima e, simultaneamente, tem o grato ensejo de felicitar v. revma. pelo feliz regresso á patria estremecida e á archidiocese amada. Principe da Igreja, directo representante de sua santidade, o Papa, queira v. reverendissima acceitar os nossos effusivos cumprimentos, a par do irradiante esplendor de indescriptivel alegria e satisfação do povo catholico.

De v. exa. revma. seu cr. attento e obrigado — Hamilcar Nelson Machado, presidente."

TAMBEM UMA IRMANDADE PARTICULAR TELEGRAPHOU AO NOVO CARDEAL

A irmandade São Bernardino Sena telegraphou a d. Sebastião Leme nos seguintes termos:

"Eminente cardeal d. Leme — Palacio São Joaquim — Em nome irmandade particular São Bernardino Sena, hospital sanatorio União Empregados Commercio venho apresentar sinceras congratulações pelo feliz regresso vossa eminencia á nossa querida patria. Vosso humilde servo — Antonio Bacellar Filho."

OS QUE REPRESENTARAM A SANTA CASA DA MISERICORDIA NO DESEMBARQUE

No desembarque do cardeal don Sebastião Leme, a Santa Casa da Mizericordia esteve representada por uma commissão constituida pelos irmãos Barão de Santa Margarida, dezembargador Alfredo Russel, dr. Randolpho Chagas, coronel Leite Ribeiro e dr. Heitor Luz.

O GOVERNO DO ESTADO DO RIO FEZ-SE REPRESENTAR

O presidente do Estado do Rio fez-se representar no desembarque do cardeal d. Leme pelo seu official de gabinete dr. Reynaldo Pinto.

D. SEBASTIÃO LEME EM VISITA DE AGRADECIMENTO AO ITAMARATY

Acompanhado do monsenhor Rosalvo Costa Rego, vigario geral e do seu secretario particular, esteve hontem no Itamaraty d. Sebastião Leme, cardeal arcebispo do Rio de Janeiro.

Conduzido ao salão de honra, foi ali recebido pelo sr. Octavio

O governador da Bahia abre creditos

São Salvador, 18 (A. A.) — O governador Frederico Costa baixou um decreto abrindo um credito supplementar de 929:228$081 para attender ao augmento de vencimentos aos funccionarios da Secretaria do Interior e ainda abrindo o credito supplementar de 2.200:000$000 para o pagamento do effectivo da Força Publica do Estado.

ULTIMA HORA

Beatriz de Souza Carvalho

Jeronymo Luiz de Carvalho, Mario de Souza Pereira, Francisco de Carvalho, Oscar de Carvalho, Adolpho Motta, José Ferreira e familia, participam, aos de suas relações de amizade, o fallecimento, hontem, de sua extremosa esposa, irmã e cunhada BEATRIZ DE SOUZA CARVALHO, cujo sepultamento dar-se-á hoje, ás 4 horas da tarde, saindo o feretro da rua Carolina Santos n. 201, para o cemiterio de Inhauma. (B 2451)

As provas fin — de o

POR VOTO UNANIM AO ACADEMICO CAR

Domingo, á tarde, realizou na sala das sessões do Instit da Ordem dos Advogados, a pr final do Concurso de Oratoria

Primeiramente, as diversas culdades do paiz elegêram os s representantes ao torneio e e os escolhidos travou-se a ref final para obtenção do titulo principe dos oradores.

O concurso foi instituido o no passado, quando a palavra victoria coube a uma compet

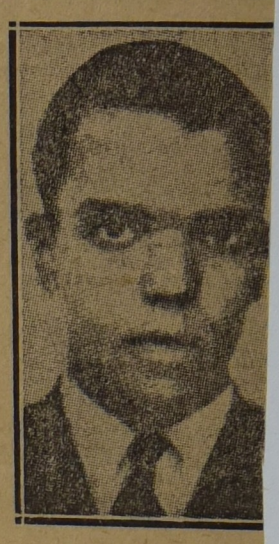

O universitario Alvaro S nha, vencedor do concu

ra feminina que aqui viera embaixatriz da Faculdade d reito da Bahia.

A' prova deste anno a concorreram as Faculdade Pará, Estado do Rio, Dis Federal, São Paulo e Ceará, eram os seguintes: Benjami bat, pela Faculdade de Direi Pará; Carlos Alberto Lucio tencourt, pela de Nictheroy metrio Ivahy Badaró, pela Paulo; Alvaro Sardinha, pe Districto Federal e José G Sobreira, pela do Ceará.

A ABERTURA DA SESS

Encheu-se literalmente a das sessões do Instituto da C dos Advogados, muito ante tres horas, que era a ma para inicio dos trabalhos.

Entre os presentes grand mero de advogados, o reit nossa Universidade, d. Mano cero Peregrino da Silva.

Presidiu á sessão o ministr miniano da Franca, presider Commissão Julgadora que se pletara com o nome dos srs. Carneiro, presidente do Ins da Ordem dos Advogados, Americano, procurador ger Districto Federal, Silveira d deiros, Monteiro de Salles deiros da Fonseca.

Quando começaram os tral o ministro Geminiano da F expoz os motivos determina foi logo sorteada a ordem e deviam falar os concorrentes

O sorteio escolheu: para meiro logar o representan Faculdade de Nictheroy, aca co Carlos Alberto Lucio F court; 2º, o representante d culdade de S. Paulo, De Ivahy Badaró; 3º o represe da Faculdade do Pará, acad Benjamin Sabat; 4º, o rep tante da Faculdade do Di Federal, academico Alvaro nha e 5º, José Gomes So representante da Faculda Ceará.

Em seguida usou da pala dr. Levy Carneiro, que con pressões de sympathia agra aos representantes das Facu

Falleceu, hontem, o a Diaz de Mendoza

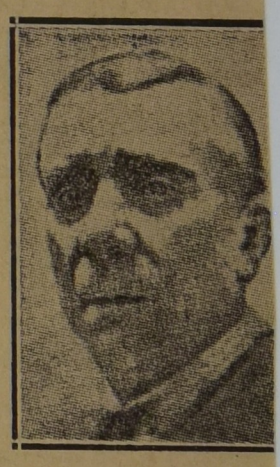

Diaz de Mendonza

Vencido pelo insulto de ap xia de que foi, ha dias, ac mettido, falleceu hontem, o a Fernando Diaz de Mendoza, gura de grande relevo no t tro hespanhol contemporane

Nobre de origem, possuind titulos de marquez de Fonta conde de Balazote e conde de lain, por duas vezes Grand Hespanha, Fernando Diaz Mendonza começou como am nos salões do duque de La T

O exito das primeiras justa vou-o a comettimentos maior dentro de pouco alistava-se c actor na companhia que tinha director Ramon Guerrero, pa notavel actriz Maria Guerrer

Elle galã, ella *ingenua* o na ro não tardou a aparecer.

Casaram, continuando no t tro e dividir os successos po ambos valiam muito.

Uma unica vez vieram ao B sil, ha vinte annos, apresentar se no Lyrico, na comedia *La d boba*. Fizeram depois *Mancha limpia* de Echegoray e outras ças do theatro de seu paiz e francez.

Do pouco, do immerecido aco mento que aqui tiveram resu não nos visitarem mais, não stante, successivas viagens fizeram a Argentina, onde ir guraram o Theatro Cervantes. consorcio Diaz de Mendoza-M Guerrero ficaram varios fru alguns dos quaes seguiram a fissão paterna.

O telegramma que commu o fallecimento é o seguinte:

Vigo, 20 (U. P.) — Acaba fallecer o celebre actor Ferr do Diaz de Mendoza.