



**DECRETO N.º 5054, DE 19 DE JANEIRO DE 1977**

**Dá denominações a vias públicas da Vila Orozimbo Maia**

O Prefeito do Município de Campinas, usando das atribuições que lhe confere o item XIX, do artigo 39 do Decreto Lei Complementar Estadual n.º 9, de 31 de dezembro de 1.969,

**DECRETA :**

**ARTIGO 1.º** — Ficam denominadas as vias públicas da VILA OROZIMBO MAIA:

I — Rua PRAIA DE GUARAPARI — a Rua 3 que tem início à Rua 13 e término à Rua 14.

II — Rua PRAIA DO PEREQUÊ — a Rua 5 que tem início à Rua Arnaldo Simões Pinto e término a Rua 14.

III — Rua PRAIA DO CAMBORIÚ — a Rua 6 que tem início na Rua Dr. Laerte de Moraes e término na divisa do loteamento.

IV — Rua PRAIA DE COPACABANA — a Rua 7 que tem início na Rua Elias de Oliveira Saboia e término a Rua Dr. Laerte de Moraes.

V — Rua PRAIA DO EMBARÉ — a Rua 8 que tem início a Rua Dr. Laerte de Moraes e término no fim do loteamento.

VI — Rua PRAIA DE PARAPUÁ — a Rua 9 que tem início a Rua Arnaldo Simões Pinto e término a Rua Benedito de Lima.

VII — Rua PRAIA DE IPANEMA — a Rua 10 que tem início a Rua Benedito de Lima e término a Rua Dr. Laerte de Moraes.

VIII — Rua PRAIA DO LEBLON — a Rua 12 que tem início a Rua Dr. Manoel Rios Muraro e término a Rua Dr. Laerte de Moraes.

IX — Rua PRAIA DA TIJUCA — a Rua 13 que tem início a Rua 5 e término a Rua Dr. Laerte de Moraes.

X — Rua PRAIA DO FLAMENGO — a Rua 14 que tem início a Rua Dr. Arnaldo Simões Pinto e término no limite do loteamento.

XI — Rua PRAIA DA BOA VIAGEM — a Rua 15 que tem início na divisa do loteamento e término a Avenida Ministro Costa Manso.

XII — Rua PRAIA DA ENSEADA — a Rua 16 que tem início a Avenida Ministro Costa Manso e término a Rua Dr. Laerte de Moraes.

XIII — Rua PRAIA DE ITAPOÁ — a Rua 17 que tem início a Rua 18 e término a Rua Dr. Laerte de Moraes.

XIV — Rua PRAIA DE PERUIBE — a Rua 18 que tem início à Rua 16 e término na divisa do loteamento.

XV — Rua PRAIA DE BARAQUECABA — a Rua 19 que tem início à Rua 16 e término na divisa do loteamento.

XVI — Rua PRAIA DA URCA — a Rua 20 que tem início à Rua 16 e término na divisa do loteamento.

XVII — Rua PRAIA VERMELHA — a Rua 21 que tem início na divisa do loteamento e término à Rua 15.

XVIII — AVENIDA PRAIA GRANDE — a Avenida Sem Denominação que tem início à Rua Dr. Laerte de Moraes e término na divisa do loteamento.

**ARTIGO 2.º** — Este decreto entrará em vigor na data de sua publicação, revogadas as disposições em contrário.

Paço Municipal, 19 de janeiro de 1977.

DR. LAURO PERICLES GONÇALVES  
Prefeito do Município de Campinas  
DR. JOÃO BAPTISTA MORANO  
Secretário dos Negócios Jurídicos  
ENG.º GILBERTO MEIRA BOLDCHINI  
Secretário de Obras e Serviços Públicos

Redigido na Consultoria Jurídica da Secretaria dos Negócios Jurídicos por Carlos Roberto M. Guimarães, Coordenador Administrativo do Setor de Expediente da Consultoria Jurídica, com os elementos constantes do Protocolado n.º 17331 de 6 de julho de 1.976 e, publicado no Departamento do Expediente do Gabinete do Prefeito em 19 de janeiro de 1977.

DR. ARMANDO PAOLINELLI  
Chefe do Gabinete

RUA PRAIA DA URCA

Decreto nº 5054 de 19-01-1977

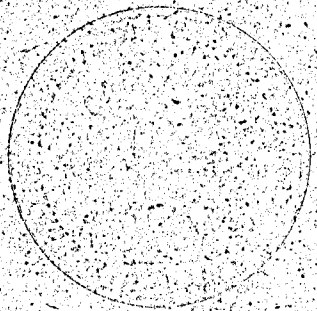

**A famosa Copacabana**

Mesmo quem nunca esteve no Rio conhece de cor estes nomes: Flamengo, Botafogo, Praia Vermelha, Urca, praias cariocas voltadas para a inigualável Baía do Guanabara. A mais próxima do centro é a do Flamengo, com mais de 1 km de extensão, toda acompanhada de um enorme parque verde do mesmo nome. A praia do Botafogo, fica ao fundo de uma bonita enseada, estendendo-se perto do Parque do Flamengo, do lado esquerdo, e da sede do Iate Clube, do lado direito. Observe como são decorativos, parecendo saídos de um postal, os veleiros ancorados perto. A Praia Vermelha tem areia grossa e amarela, e a da Urca, que ficou famosa por ter antigamente um cassino, vem em seguida. É cercada de morros e freqüentada pelos moradores destas residências.

Estas praias têm sua história, e, provavelmente, delas saíram as primeiras cariocas bronzeadas de sol. Mas a cidade cresceu para o sul, e aos poucos, outras praias entraram na moda. Eram praias de mar aberto com ondas mais agitadas.

Copacabana tem crescido sem cessar. Hoje é dos mais famosos balneários do mundo. Os antigos postos de salvamento demarcavam, mais ou menos, a geografia da praia. O posto 1, por exemplo, ficava no Leme; a melhor referência do posto 2 era o Hotel Copacabana Palace. Mas, há dez anos mais ou menos, os postos foram removidos, as praias remodeladas e um grande aterro foi feito também.

(Extraído da seção de "Turismo" do Suplemento "Domingo Mulher" do jornal "Correio Popular" de Campinas, de 21-novembro-1982)