

# Mausoléo aos Voluntarios Campineiros Mortos na Revolução Constitucionalista - 1932

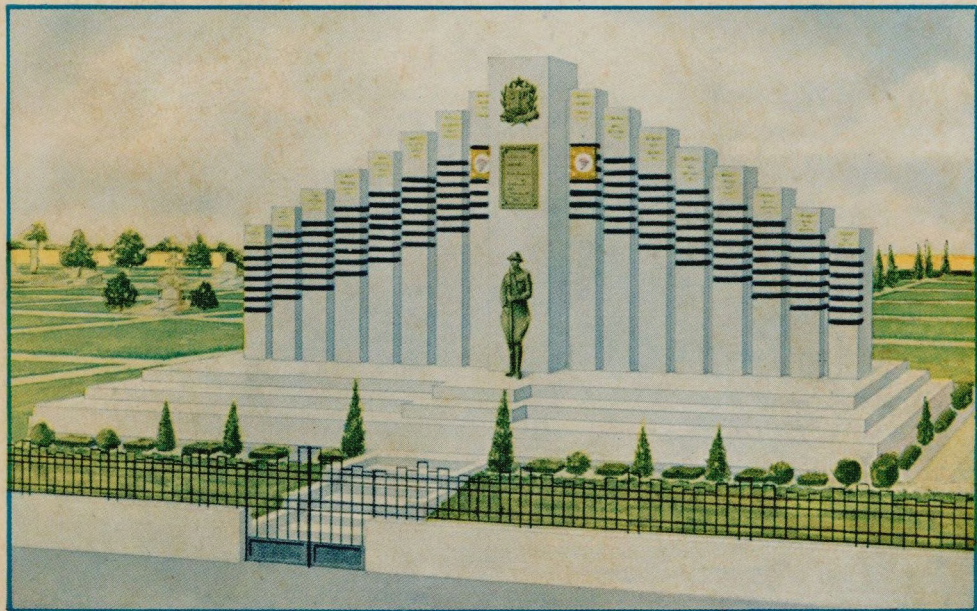

PROJECTO M. VELEZ

Lembrança da Inauguração

9 de Julho 1935

PMB 2.1.11

## BILHETE POSTAL

### LEGENDA DO MAUSOLÉO



“ Não é tumulo : é berço. E' sementeira  
De ideal ; balisa do futuro ; pista,  
Rastro de heróes na terra campineira.  
Sobre elles, cor a cor, lista por lista,  
Eternizou seu vôo essa bandeira,  
Petrificou-se o pavilhão paulista.  
Bandeirantes, por vós, nesta jazida  
Velam as pedras, que esta morte é vida”.



*Guilherme de Almeida*

ILLMO. SNR.

---

---