Cmp 1.1.1.3.295

NIVALDO E CARLOS NOVAES
NOS QUATROS PONTOS CARDIAIS
LOTEAMENTOS-FINANCIAMENTOS
INCORPORAÇÕES-AVALIAÇÕES
R. CEL. QUIRINO 971, 12 ANDAR

TERRENOS A PRESTAÇÕES

Procurem conhecer os terrenos que temos à venda, em prestações a longo prazo.

Otima localização — Suaves pagamentos

Tel. 2262 - Campinas

(c.c 2.a)

LOTEAMENTOS CAMPOS ELISEOS E VILA GARCEZ

A Organização de Vendas de Terrenos Anhanguera Ltda., comunica que mantem automoveis à disposição dos Srs. Interessados na compra de terrenos.

Procurar sr. ORTOLAN

Rua Francisco Glicerio n. 1.101

CONJUNTO 7 — OU PELO FONE 2439

(c.c)

Para compras e vendas de casas e terrenos, procurem o Corretor n.º 1 de Campinas

Antonio Marinelli

(ESTRELA)

Rua Dr. Quirino n.º 1814

FONE: 3-5-2-1

O LEÃO DO PREÇO

Ainda continua liderando os bons preços de Campinas

XICARAS CAFE' tipo bar, porcel. c/ pires cd.	2,00
PRATOS, porcelana Mauá (saldo) .....cada	4,00
PRATOS louça, "Porto Ferreira" 1.a .....cada	4,00
TRAVESSINHAS, brancas, desde .....cada	3,50
CANECAS, louca branca. .....cada	2,50
APARELHOS CAFE' 9 peças	55,00
APARELHOS JANTAR, 48 peças	450,00

Nossa secção de artigos sanitários e materiais eletricos para construção, está agora melhor aparelhada e com os melhores preços para bem servir a nossa freguesia.

Antes de fazer suas compras, visitem sem compromisso

O LEÃO DO PREÇO

Rua Dr. Quirino, 1218

Incumbem-se de emprestimos sobre: LETRAS DE CAMBIO, HIPOTECAS E OUTROS

Recebimento e adeantamento sobre: ALUGUEIS DE PREDIOS, MEDIANTE COMISSÃO.

Compras e Vendas de Prédios e de Titulos cotados na Bolsa

A. MANGA & CARVALHAES

INTERMEDIARIOS DE NEGOCIOS

Escritório: RUA DR. QUIRINO, 1508 — TELEFONE: 2855

CASAS E TERRENOS. Vende-se ótimo bangalô no Cambuí, com 3 q., sala, copa, cosinha com fogão elétrico, banheiro completo, garage, instalações sanitárias p. empregados, preço 250.000,00, com facilidade. Otimo sobrado, com 3 q. e banheiro completo, nos baixos sala, copa, cosinha, abrigo p. automovel, bom quintal, perto do centro preço 330.000,00, com grandes facilidades no pagamento. Outro sobrado, perto do Largo da Catedral, altos 4 dorm., banheiro completo, na parte térrea sala de visitas, escritório, sala de jantar, copa, cosinha com fogão elétrico e instalações sanitárias p. empregada, abrigo p. automovel, terreno 11x35, preço de verdadeira pechincha, 800.000,00 com entrada de 250.000,00. Otimo bangalô perto da D.E.R., com 3 q., sala, copa, cosinha, banheiro completo, abrigo p. automovel, bom comodo no quintal e rancho, 170.000,00 com alguma facilidade. Outro bangalô no Cambuí com 7 comodos, 170.000,00. Boa casa na Vila Industrial, com 5 comodos, 80.000,00 entrada de 25.000,00. Outras casas pequenas e grandes e com facilidades. Otimos terrenos perto do Quartel do Oitavo B. C., com pequena entrada e o restante a longo prazo sem juros. Empréstimos sob hipotecas. Procure Romeu B. Santos e Pedro Galhardi. Rua Alvares Machado, 590. Fone 2-4-7-5. (2.a)

VENDEM-SE moveis de quarto e algumas cadeiras. Tratar à rua Pedro Alvares Cabral, 167 (Bosque). (38 400 15-7)

SERZIDEIRA especialista, Maria Garcia. Executa-se com perfeição, por metodo proprio invisivel. Qualquer serviço de ramo. Tratar na rua 13 de Maio, 278, todas as quintas-feiras, das 13 às 17 horas. (39 103 20-5)

PREDIOS! Os mais belos estilos, em todas localizações e preços, entrega imediata. Sunt-Hse palacete, local aprazivel, primorosas instalações. Cr$180 000,00. Outro terreno, boa quarentena, Cr$ ... 140 000,00. Outro, otima localização, Cr$120 000,00. Outro vasto, 800 m2., seis dormitorios, portão habitavel, belissimo sugesto, Cr$150 000,00. Outros desde Cr$80 000,00, novos, solidas construções. Dinheiro em hipotecas, qualquer quantia. Terrenos os melhores em todas localizações. Fone, 4 534. Av. Anchieta, 211. (39.014 16-5)

VENDE-SE por Cr.$ 3.000,00, uma mobilia para quarto, de embuia, madeira massiça. Tratar à rua Maria Soares n. 208. (39371 2-5)

BANGALÔ Vila Nova, Cr.$ 65.000,00. Vende-se, situado à Trav. S. José, com 2 dormitórios, sala, cosinha. Negócio urgente à vista. Tratar com Luiz, fone 5078. (39392 1-5)

BANGALÔS - CASAS E CASINHAS GUANABARA. Vende-se um recem-construido, rua Miguel Penteado, 121, tem bonde e onibus agua, e luz e esgoto, jardim, abrigo, pretorio, sala, copa, cosinha, 2 dorm., e mais um externo, chuveiro e fogão eletrico terreno de 10x48, apenas por Cr$130 000,00. Facilita-se 30 sem juros. Mais 3, no mesmo local com todo conforto, 2 e 3 dorm. por Cr$100 000,00 e 160 000,00 com grande facilidade. PONTE PRETA. Vendem-se 5 bangalôs de 6 comodos, chuveiro e fogão eletrico, por Cr$95 000,00, 100 000,00 e 110 000,00, com entrada de 30 000,00 e 40 000,00. CENTRO Ruas Costa Carvalho, Tiradentes, etc., 3 bangalôs finissimos. Otima construção, todo conforto 2 e 3 dormitorios, entrada para auto, etc., por Cr$280 000,00 220 000,00 e 170 000,00, facilita-se. Vila Nova, um lindo bangalô a 40 m. do onibus, 3 dorm., sala, copa, cosinha e demais dependencias, por apenas 120.000,00. Mais 2, por 60.000,00 e 55.000,00 com 5 comodos, facilita-se. Palacete mexicano, 8 comodos, todo conforto, farta condução, por Cr$260 000,00. Temos outros maiores e menores no centro e nos bairros, com facilidade. Todos estes predios estão vagos. Tenho a venda 8 fazendas, 10 sitios, 4 lotes, 6 bares, 2 armazens 1 caminhão, etc. Tratar com Corrêa. Rua Sacramento, 236. (39.289 4-5)

SITIO EM SUMARE' Vende-se um sitio com área de 13 alqueires e meio, terra propria para qualquer cultura, com as seguintes benfeitorias: uma casa de morada com 8 comodos, tipo bangalô, uma para empregado, um quarto separado para empregado, tanque para lavar roupa coberto de telhas, um estabulo para tirar leite, sete mil pés de eucalipto de oito anos, um tanque para criação de carpas com três mil metros quadrados, dois barros para arado e diversas ferramentas para lavoura. Otimo barreiro com area de três alqueires com barro para fabrico de telhas, ladrilhos e tijolos. Sete vacas e um bol. Nascente de agua e um bom poco. Clima otimo. Com caminhão coletor de leite na porta. O sitio é todo cercado, parte com 4 fios e parte com 2 fios de arame. Pasto bem formado de capingueiro. Situado a 8 quilometros de Sumaré, por boa estrada. Preço ..... Cr$300.000,00. Tratar com o corretor oficial Pereira Ribeiro Praça Republica, 222, Sumaré.

NEGOCIOS EM SUMARE' VENDE-SE

Bangalô central, vende-se um e dá-se desocupado, com 2 dormitorios, sala, cosinha e banheiro, com luz e agua encanada. Pechincha, a vista ..... 45 000,00. Vendem-se 3 casinhas novas, sendo 2 com 5 comodos e uma, com 4 comodos, construidas em terreno de 26x44, que comporta mais casas. Pechincha, a vista Cr$85 000,00. Terreno Vende-se com 16x29, em frente ao portão de uma fabrica de tecidos, por Cr$14 000,00, sendo Cr$7 000,00 a vista e o restante Cr$200,00 por mês, sem juros. Dista da estação da C. P. 2 minutos e tem agua e luz. Terreno. Vende-se um de 10x43 no centro, por Cr$15 000,00 podendo ser a metade a vista e o restante Cr$200,00 por mês. Terreno. Vende-se um de esquina com 10x46, dista a pé da estação 5 minutos com agua e luz, propria para industria ou casa para renda. Preço Cr$65 000,00 com facilidades. Vende-se pechincha um terreno proprio para industria, com agua e luz. Área de 11 a 12 mil metros quadrados com frente de um lado 90 mts e do outro 100 metros e para a principal rua 13 metros contendo duas casinhas operarias. Dista da Estação de Sumaré 5 minutos. Preço 25 cruzeiros o metro quadrado. Prova-se que em chegar mais longe sem agua vendem a 50 cruzeiros o metro quadrado. Lugar valorizado e sujeito a visivel valorização. Tratar com o corretor Pereira Ribeiro Praça da Republica, 222, Sumaré, linha Paulista. Sumaré dista de Campinas 20 minutos, com trens diarios. (39 141 6-5)

DIVERSOS

DESAPARECEU um cachorro perdigueiro, côr branca e marrom, pelo nome de White. A quem atende pelo nome de White. A pessoa que encontrou pede-se a favor de informar à rua Dr. Quirino, 1767, ou pelo fone 3173, que será bem gratificada. (39556 5-5)

FARMACEUTICO. Oferece-se para responsabilidade técnica e profissional. Propostas para a portaria deste jornal, ou pela caixa postal, 158. (39538 5-5)

PROCURA-SE para alugar, próximo a estação da Paulista, 1 quarto com 2 camas de solteiro e guarda-roupa. Damos preferencia nas refeições avulsas. Dá-se referencias. Tratar com Viajantes, fone 2687. (39541 5-5)

"A QUEM INTERESSAR". Um senhor deseja um quarto com refeição, em casa de familia de trato, que seja perto do centro da cidade, com preferencia que tenha telefone. Informações com Dona Leonora. Telefone 4466. Nesta. (39536 5-5)

PERDEU-SE um relógio de ouro pequeno, para moça, no Teatro Municipal, sábado à noite. Gratifica-se bem a quem o encontrou. Favor avisar na redação deste jornal, ou à Av. Brasil, 1.266. Telefone 2815. (39584 5-5)

PERDEU-SE uma blusa de menina, de malha lã verde, com listas de cores na pala, no ponto do bonde Cambuí. Entregar à Maria Monteiro, 655, que será gratificado. Telef. 3489. (39599 5-5)

DESAPARECEU um burro, pêlo de rato, no bairro dos Amarais. Quem entregar será bem gratificado. Procurar por favor o proprietário, sr. José Dovegio, no mesmo bairro. (39486)3-5

TRANSFERE-SE o contrato de uma casa com 12 comodos e toda instalação, propria para pensão, a quem comprar os moveis. Tratar à rua General Osorio, 1.627. (39488)3-5

PERDEU-SE escritura de uma casa situada na rua Antonio Lapa, sem numero. Pede-se a pessoa que a encontrou ter a bondade de avisar pelo fone 2197 que será bem gratificada. (3992)3-5

BANGALÔ EM RUA ASFALTADA

Vende-se 2 lindos bangalos a meia quadra da av. Saudade, c/ 2 quartos, sala, cosinha e banheiro. Preço dos 2 bangalos: ..... 225.000,00. Tratar à rua Campos Sales, 954, 2.º andar, sala 4, Largo do Rosário.

(c.c. 6-5)

ARNALDO D. MARINELLI, corretor de imóveis - Vende: bangalô no Guanabara, 3 dorm., sala, cos., banh., abrigo, 3 comodos no quintal, Cr.$ 160.000,00, 50 mil cruz. de entrada e o restante em prestações como alugueres; bangalô ao lado do Bosque, 2 dorm., sala, cos., e banheiro, ótimo quintal, Cr.$120.000,00, facilita-se; bangalô a 20 metros do calçamento, 1 quadra da Cia. Léo, 3 dorm., sala, copa, cos., e banheiro, quintal regular, jardim na frente, construção de 5 anos, Cr.$ ... 160.00,00; Vila Industrial, prédio const. 15 anos, 3 dorm., sal, cos. e banheiro, ótimo quintal, (4 comodos no quintal), 160 mil cruzeiros, com facilidades; Magnifico lote de terreno, rua Tiradentes, 13 x 30, Cr.$ 72.000,00, com grande facilidade; Terreno Av. Brasil, Cr.$ 13.300,00 de entrada e o restante Cr.$ 900,00 mensais (diversos lotes); Rua Barão de Itapura (Botafogo) 10 x 31, Cr.$ 90.000,00, facilita-se uma parte. Tratar diretamente com Arnaldo D. Marinelli, à rua Bernardino de Campos, 1078, 1.o andar, sala onze (11), tel. 3436. (39368 2-5)

CASA TERREA

Vende-se no Cambuí, proxima à Avenida Julio Mesquita, desocupada. Três dormitorios, sala de estar, copa, banheiro com instalações sanitarias modernas, cosinha com fogão eletrico ligado, telefone, garage terraço, jardim, etc. Chaves e tratar à Trav. Irmãos Bierrenbach n. 116. Cambuí. (39.340 5-5)

REMEDIOS PARA AVES

SANA BOUBA
SANA DIARRE'A
SANA PIGARRA

Resultados positivos

Encontra-se à venda EXTIL: Rua Saldanha Marinho, 199. — Fone: 3557. (c.c. 4-5)

FILMES SONOROS DE 16 M/M. Curta e longa metragem, aparelhos de televisão e radios, todo e qualquer material cine-foto. Alugamos filmes para o interior. C. Elias. Matriz: Rua Joaquim Floriano, 1.064 (Itaim-Bibi). S. Paulo. Filial: Rua 24 de Maio n. 207, 7.o sala 72. S. Paulo.

CASA DESOCUPADA — Compra-se uma com 3 dormitorios, sala, copa, cozinha e banheiro. Boa localização. Base Cr$ 150.000,00 à vista. Ofertas rua 13 de Maio, 95, com Luiz. (39495)3-5

PERMUTA-SE um terreno em S. Paulo (Tucuruvi) por terreno em Campinas, perto do bonde. Tratar rua Barreto Leme, 51, das 17 hs. em diante. (39499)3-5

MOTOCICLETA. Compra-se uma em bom estado de boa marca, por preço de ocasião. Tratar Rua Dr. Miguel Penteado, 393 - Chapadão. (39522 3-5)

PROFESSORA Professora formada pela Faculdade de Filosofia local, aceita alunos de portugues, latim e grego e tambem dá aulas de repetição a alunos ginasiais e colegiais. Rua Proença, 667. Telefone 2221. (39529 3-5)

EMPALHADOR de cadeira (cadeiras de palhinha). Empalham-se de qualsquer tipos. Atende-se pelo fone 4925. (39479 5-5)

TROLY Compra-se um para 2 animais, em perfeito estado de conservação. Telefonar para 3022. Rua Ferreira Penteado, 1349. (39478 1-5)

DESAPARECEU um cão Perdigueiro, branco, com malhas escuras nas orelhas, tendo uma pinta escura, bem em cima da cabeça, outra bem em cima da anca trazeira, atende por nome de Jipe. Rua Pereira Lima, 504. Quem entregar será bem gratificado. Tratar com Danilo. (39454 1-5)

SENHORES ELETRICISTAS estamos liquidando a nossa secção de material elétrico. Consultem os nossos preços. Loja do Lar, R. Bernardino de Campos, 704 (Largo do Mercado). c.c. 6-5)

ESCRIVANINHA. Compra-se uma em bom estado. Informações pelo fone 5433. (39449 1-5)

PERDEI-SE ontem pela manhã na rua Barão de Jaguara entre Bernardino de Campos e Ferreira Penteado, uma carteira contendo Cr.$ 75,00 em dinheiro e diversos documentos. Pede-se à pessoa que encontrou a referida carteira, entregar somente os documentos à redação deste jornal. (39467 1-5)

SEU RADIO PAROU telefone para 5212 que será prontamente atendido. Eletro Pery, R. Sales Oliveira, 1515. (35 917 [illegible])

INCERADOR Raspacem e limpeza de prédios, telefone para 4-3-1-1 e será prontamente atendido. (2 [illegible])

LUIZ, enfermeiro licenciado, atende chamado das 8 as 22 horas. Rua General Osorio, Telefone 2-5-4-7. (39 050 19-5)

DISCOS Clássicos e populares usados em bom estado compro, pagando os melhores preços. Rua Padre Vieira, 865. (c.c. 3 [illegible])

PNEUS USADOS Compramos e vendemos. Fone 2626. Rua Saldanha Marinho 290. Oficina São Carlos. N. B. Compramos e vendemos a domicilio. (39602 31-5)

ESCRITORIO contabil. Escritas Comerciais Fiscais. Aberturas Encerramentos, Requerimentos Imposto sobre a Renda, etc. Despachos. Licenciamento de veiculos. Transferencias, Carta Nacional, Identidade, etc. Procurar Franco. Fone 1-6-0-2. (38 886 4-5)

MUDANÇAS e transportes em geral com pessoal habilitado. Chamados pelo fone 3-3-9-9. Ponto: Praça 9 de Julho. (c.c. 2.a)

PARA assinaturas e reformas de jornais e revistas do Rio de Janeiro; revista Alterosa, do Minas e A Fazenda, editada em português na América do Norte peça informações à Caixa 77 nesta cidade. (c.c.2.a)

PAPEIS VELHOS EM GERAL COMPRAM-SE

Pagamos os melhores precos

TEL. 4486

Depósito Papél Velho "Campinas"

Rua General Osorio, 885

CACOS DE VIDROS. Compramos qualquer quantidade. Pagamos bem. Vidraria S. Lucia. Fone 4.1.9.6. (c.c. 12-5)

SE VOCÊ canta, toca ou declama, guarde uma recordação, gravando um disco por apenas ..... Cr$50,00. Eletro Pery. Rua Sales de Oliveira, 1.815. Fone 5-2-1-0. (38.988 17-5)

Clinica Médica-Cirúrgica
DR. NAGIB SAID
Cirurgia Geral - Tórax - Estômago e Intestino
R. Alvares Machado, 892 - 3.o and. - Fones: 6186 5883
(38357 4-5)

PARTE OFICIAL

PREFEITURA MUNICIPAL DE CAMPINAS

EXPEDIENTE DESPACHADO EM 30 DE ABRIL DE 1951

De Antonio Dias, (Prot. 7631). — Defiro, por equidade. A's D.A.E., D.F. e ao D.S.I.

Da D.F., (Prot. 3243). — Inteirado.

De Francisco Pandolfi Perroni, (Prot. 7651). — Concedo ao requerente, três (3) mêses de licença-prêmio, para ser gozada oportunamente.

De Francisco Pandolfi Perroni, (Prot. 6906). — A' vista da informação do D.S.I., não há como atender.

De Adalberto Prado Silva Vereador, (Prot. 8349). — Deferido. Ao C.D. da C.B.E.M.

De Décio Silva, (Prot. 6883). — Não tendo direito a licença requerida, nada há a deferir.

De Nestor Domingues Magalhães, (Prot. 8232). — Sim, em têrmos. A's S.F. e D.F.

Do Padre João Correia Machado, (Prot. 8277). — Sim, em têrmos. A' D.O.V.

De José Morais, (Prot. 8257). — Sim, em têrmos. A's S.F. e D.F.

De Alberto Poltronieri, (Prot. 8231). — Sim, em têrmos. A's S.F. e D.F.

De Pedro Legez Garcia, (Prot. 8256); Maria Santos, (Prot. ... 8230); Antonio Gerônimo Adami, (Prot. 8229). — Sim, em têrmos. A's S.F. e D.F.

Da Caixa Econômica Estadual, (Prot. 8293). — Inteirado.

De Moacir Azevedo, (Prot. 6614). — Cancele-se o débito e o lançamento do Impôsto de Indústrias e Profissões, a partir da data do lançamento. A' D.F. e ao D.L.

Concorrência pública para compra de material para a oficina mecanica, (Prot. 3969). — Declaro aceitas as propostas, conforme sugere a D.O.V. às fls. 61. Ao D.S.I. para lavratura do respectivo têrmo.

De Dom Paulo Tarso Campos, (Prot. 8324). — Inteirado.

De José Pedro Salomão, (Prot. 8355). — A' D.O.V.

De Antonio Rizio, (Prot. 8168). — Compareça à S.F. para os fins da cota supra.

De Afonsina Albanese Lovisaro, (Prot. 5125). — Sim, nos têrmos da informação supra. A's D.O.V., D.F. e ao D.L.

De Clementina Palma, (Prot. 7719). — Apresente na D.O.V. o formal de partilha.

De Salomão Abud, (Prot. 7737). — Como requer. A' D.O.V.

De Orestes Segalho e outros, (Prot. 6410). — Sim, nos têrmos da informação retro. Compareçam à D.O.V. para os devidos fins.

De Miguel Strassalana, (Prot. 8368); Reiman & Burchauser, (Prot. 6767); Ida Yanke Straciolana, (Prot. 8369); Funio Heieida, (Prot. 8391); Sanda Hia, (Prot. 8400); Nadi-Seif, (Prot. 7752); Joaquim Trombeta, (Prot. 8366); Gaspar Sanches Muriel, (Prot. ..... 8348); Valente Botari, (Prot. 8365); e Manuel Mendes, (Prot. 8367). — Sim, em têrmos. A's S.F. e D.F.

MOVIMENTAÇÃO DE PESSOAL

Pela portaria n.o 2.626 de 30-4-1951, o Sr. Prefeito resolveu não conceder, até segunda ordem, licença aos funcionários, para tratarem de seus interêsses particulares, segundo o disposto no § 1.o do artigo 168 do Estatuto dos Funcionários Públicos Civis dos Municípios.

LEI N. 520, DE 30 DE ABRIL DE 1951
Dá o nome de "Maestro João de Túlio" a uma rua da cidade

A CAMARA MUNICIPAL DECRETA E EU, PREFEITO DO MUNICIPIO DE CAMPINAS, PROMULGO A SEGUINTE LEI:

Artigo 1.o — Fica denominada "Maestro João de Túlio" a via pública que tem início à Avenida Orosimbo Maia, entre "Santos Dumont" e Avenida Brasil e termina à Rua Santa Cruz, entre Major Sólon e José Vilagelin Júnior.

Artigo 2.o — Esta Lei entrará em vigor na data de sua publicação, revogadas as disposições em contrário.

Paço Municipal de Campinas, aos 30 de abril de 1951.

DR ARLINDO JOAQUIM DE LEMOS JR.
Prefeito Municipal, em exercicio

Publicada na Diretoria do Expediente da Prefeitura Municipal, em 30 de abril de 1951.

O Diretor,
ADMAR MAIA

LEI N. 521, DE 30 DE ABRIL DE 1951
Denomina duas ruas públicas da cidade

A CAMARA MUNICIPAL DECRETA E EU, PREFEITO DO MUNICIPIO DE CAMPINAS, PROMULGO A SEGUINTE LEI:

Artigo 1.o — Ficam denominadas, respectivamente, "Araribóia" e "Henrique Dias", as vias públicas, sem denominações situadas na Vila Meireles, no bairro da Ponte Preta, tendo a primeira início na Rua Floriano Camargo Penteado, entre a Avenida Saudade e "Angelo Simões" e terminando na Rua Oscar Leite, entre as ruas A e B, da Vila Meireles e a segunda, Rua A da Vila Meireles, situada entre as Ruas B e Angelo Simões, tendo início na Rua Oscar Leite e terminando numa praça de retôrno junto às linhas da Estrada de Ferro da Cia. Paulista.

Artigo 2.o — Esta Lei entrará em vigor na data de sua publicação, revogadas as disposições em contrário.

Paço Municipal de Campinas, aos 30 de abril de 1951.

DR ARLINDO JOAQUIM DE LEMOS JR.
Prefeito Municipal, em exercicio

Publicada na Diretoria do Expediente da Prefeitura Municipal, em 30 de abril de 1951.

O Diretor,
ADMAR MAIA

LEI N. 522, DE 30 DE ABRIL DE 1951
Dá o nome de "Dr. José Ferreira de Camargo" a uma rua da cidade

A CAMARA MUNICIPAL DECRETA E EU, PREFEITO DO MUNICIPIO DE CAMPINAS, PROMULGO A SEGUINTE LEI:

Artigo 1.o — Fica denominada "DR. JOSE' FERREIRA DE CAMARGO", ilustre médico e filantropo campineiro, nascido nesta cidade a 9 de novembro de 1.868, à Rua 24 do loteamento "Nova Campinas", que tem início na atual estrada de Sousas e termina na Rua 12 do mesmo loteamento.

Artigo 2.o — Esta Lei entrará em vigor na data de sua publicação, revogadas as disposições em contrário.

Paço Municipal de Campinas, aos 30 de abril de 1951.

DR ARLINDO JOAQUIM DE LEMOS JR.
Prefeito Municipal, em exercicio

Publicada na Diretoria do Expediente da Prefeitura Municipal, em 30 de abril de 1951.

O Diretor,
ADMAR MAIA

LEI N. 523, DE 30 DE ABRIL DE 1951
Declara de utilidade pública diversos imóveis, necessários ao alargamento da Rua Dr. Campos Sales

A CAMARA MUNICIPAL DECRETA E EU, PREFEITO DO MUNICIPIO DE CAMPINAS, PROMULGO A SEGUINTE LEI:

Artigo 1.o — Ficam declarados de utilidade pública e autorizado o Poder Executivo a adquiri-los por via amigável ou judicial, no todo ou parcialmente, os imóveis abaixo caracterizados, necessários ao alargamento da Rua Dr. Campos Sales, nesta cidade, a saber:

PROPRIEDADE DE POSATO MANFREDINI

"Um barracão em mau estado de conservação, respectivo terreno e quintal, situado à Rua Campos Sales, n. 717, com a área de ... 896,00 m2. (seiscentos e vinte e seis metros quadrados), medindo 16,47 m. (dezesseis metros e quarenta e sete centimetros) na frente da rua, no fundo, em linha quebrada, 7,95 m. (sete metros e trinta e cinco centimetros) 3,30 m. (três metros e trinta centimetros) e 9,42 m. (nove metros e quarenta e dois centimetros), no lado esquerdo 30,97 m. (trinta e nove metros e vinte e sete centimetros) confrontando com a Prefeitura e o I.A.P.I., e no lado esquerdo 35,56 m. (trinta e cinco metros e cinquenta centimetros) confrontando com Francisco Giordano".

"Uma faixa de terreno pertencente ao prédio n. 717 da Rua Campos Sales, necessária ao alargamento dessa rua, de forma retangular, com a área de 220,40 m2 (duzentos e vinte metros e quarenta centimetros quadrados), medindo 16,47 m. (dezesseis metros e quarenta e sete centimetros) na frente da rua, 16,60 m. (dezesseis metros e sessenta centimetros) no alinhamento da futura avenida do mesmo nome (fundo), 13,29 m. (treze metros e vinte e nove centimetros) no lado esquerdo onde confronta com terrenos da Municipalidade e 13,27 m. (treze metros e trinta e sete centimetros) no lado direito confrontando com Francisco Giordano".

PROPRIEDADE DE FRANCISCO GIORDANO

"Um prédio, respectivo terreno e quintal situado à Rua Campos Sales n. 709, sendo o terreno de forma retangular, com a área de 281,75 m2. (duzentos e oitenta e um metros e setenta e cinco centimetros quadrados), e medindo 9,45 m. (nove metros e quarenta e cinco centimetros) na frente 8,66 m. (oito metros e sessenta e seis centimetros) nos fundos confrontando com Antonio E. V. Aranha, 30,75 m. (trinta metros e setenta e cinco centimetros) no lado esquerdo confrontando com Posato Manfredini, e 31,00 m. (trinta e um metros) no lado direito confrontando com a Prefeitura, Antonio Agostinho e Laureano Bacelo Alonso.

"Uma faixa de terreno pertencente ao prédio n. 709 da Rua Campos Sales, com a área de 125,20 m2. (cento e vinte e cinco metros e vinte centimetros quadrados) de forma retangular, medindo 9,35 m. (nove metros e quarenta e cinco centimetros) na frente, 9,25 m. (nove metros e vinte e cinco centimetros) no futuro alinhamento da Avenida Campos Sales (fundo), 13,37 m. (treze metros e trinta e sete centimetros) no lado esquerdo confrontando com Posato Manfredini e 13,41 m. (treze metros e quarenta e um centimetros) no lado direito confrontando com a Municipalidade de Campinas, incluindo benfeitorias já existentes".

PROPRIEDADE DE LAUREANO BACELO ALONSO

"Um prédio, respectivo terreno e quintal, situado à Rua Campos Sales, ns. 691 a 699, esquina da Rua Ernesto Kulmann, sendo o terreno de forma irregular, com a área de 578,50 m2. (quinhentos e setenta e oito metros e cinquenta centimetros quadrados), medindo 13,48 m. (treze metros e quarenta e oito centimetros) na frente da primeira rua e 36,15 m. (trinta e seis metros e quinze centimetros) na segunda, 13,83 m. (treze metros e oitenta e três centimetros) 1,30 m. (um metro e trinta centimetros) e 4,75 m. (quatro metros e setenta e cinco centimetros) nos fundos, numa linha quebrada e confrontando com Francisco Maselli e João Purchio, 18,20 m. (dezoito metros e vinte centimetros) 5,14 m. (cinco metros e catorze centimetros) e 18,20 m. (dezoito metros e vinte centimetros) no lado esquerdo, numa linha quebrada e confrontando com a Prefeitura, Antonio Agostinho, Francisco Giordano, Antonio E. V. Aranha.

Uma faixa de terreno pertencente ao prédio n. 691 a 699 da Rua Campos Sales, esquina da Rua Ernesto Kulmann, com a área de 186,50 m2. (cento e oitenta e seis metros e cinquenta centimetros quadrados) inclusive o chanfro do canto do lote remanescente na extensão de 5,00 m. (cinco metros), medindo o terreno 13,48 m. (treze metros e quarenta e oito centimetros), na frente, 13,48 m. (treze metros e quarenta e oito centimetros) na frente de Ernesto Kulmann, 13,42 m. (treze metros e quarenta e três centimetros) no lado esquerdo confrontando com a Prefeitura e, 13,46 m. (treze metros e quarenta e oito centimetros) nos fundos confrontando com a área remanescente, incluindo as benfeitorias existentes nessa faixa".

Artigo 2.o — A despesa com a execução desta Lei correrá por conta da verba codificada sob n. 351/8-81-4 — Despesas Diversas — alinea I.

Artigo 3.o — Esta Lei entrará em vigor na data de sua publicação, revogadas as disposições em contrário.

Paço Municipal de Campinas, aos 30 de abril de 1951.

DR ARLINDO JOAQUIM DE LEMOS JR.
Prefeito Municipal, em exercicio

Publicada na Diretoria do Expediente da Prefeitura Municipal, em 30 de abril de 1951.

O Diretor,
ADMAR MAIA

LEI N. 524, DE 30 DE ABRIL DE 1951
Dá o nome de "José Antônio Pinto Borges" a uma rua da cidade

A CAMARA MUNICIPAL DECRETA E EU, PREFEITO DO MUNICIPIO DE CAMPINAS, PROMULGO A SEGUINTE LEI:

Artigo 1.o — Fica denominada "JOSE' ANTONIO PINTO BORGES" a Rua 9 do "Jardim Chapadão", que tem início na Rua Dr. Miguel Penteado.

Artigo 2.o — Esta Lei entrará em vigor na data de sua publicação, revogadas as disposições em contrário.

Paço Municipal de Campinas, aos 30 de abril de 1951.

DR ARLINDO JOAQUIM DE LEMOS JR.
Prefeito Municipal, em exercicio

Publicada na Diretoria do Expediente da Prefeitura Municipal, em 30 de abril de 1951.

O Diretor,
ADMAR MAIA

LEI N. 525, DE 30 DE ABRIL DE 1951
Dá o nome de "São Bento" a uma rua da cidade

A CAMARA MUNICIPAL DECRETA E EU, PREFEITO DO MUNICIPIO DE CAMPINAS, PROMULGO A SEGUINTE LEI:

Artigo 1.o — Fica denominada "Rua São Bento" a via pública n.o 1 do "Jardim Nossa Senhora Auxiliadora", que se inicia à Rua Carolina Florence e termina à Avenida 1.

Artigo 2.o — Esta Lei entrará em vigor na data de sua publicação, revogadas as disposições em contrário.

Paço Municipal de Campinas, aos 30 de abril de 1951.

DR ARLINDO JOAQUIM DE LEMOS JR.
Prefeito Municipal, em exercicio

Publicada na Diretoria do Expediente da Prefeitura Municipal, em 30 de abril de 1951.

O Diretor,
ADMAR MAIA

LEI N. 526, DE 30 DE ABRIL DE 1951
Dá o nome a diversas ruas da cidade

A CAMARA MUNICIPAL DECRETA E EU, PREFEITO DO MUNICIPIO DE CAMPINAS, PROMULGO A SEGUINTE LEI:

Artigo 1.o — Passarão a denominar-se:

RUA LUIZ DE FRANÇA CAMARGO: Rua 5 do Parque Industrial, tendo início na Rua 1 entre as Ruas 3 e 8 e terminando na Rua 12 entre a Rua 3 e a praça circular.

RUA PADRE JOSE' DE QUADROS: Rua 24 do Parque Industrial tendo início na Rua 19 entre a Rua 20 e a estrada para o aeroporto e terminando na Avenida 2 junto ao início da Rua 26.

RUA JACINTA ROSA DE SAO JOSE': Rua 20 do Parque Industrial tendo início na rua 19 entre as Ruas 16 e 24 e terminando na praça circular.

RUA FRANCISCO ANTONIO PINTO: Rua 14 do Parque Industrial tendo início na praça circular e término junto da divisa do Parque Industrial, com propriedade de Firmino Costa.

RUA MANUEL FRANCISCO MONTEIRO: Abrangendo as Ruas 12 e 25 do Parque Industrial e tendo início na divisa do Parque Industrial com terrenos de Firmino Costa, termina na Avenida 2 entre a Rua 26 e a estrada do Aeroporto.

RUA MARIA BIBIANA DO CARMO (NHAZINHA): Rua 16 do Parque Industrial tendo início na Rua 19 entre as Ruas 20 e sem denominação e terminando na praça circular.

RUA CUSTO'DIO JOSE' INA'CIO RODRIGUES: Abrangendo a Rua 2 da Vila Anhanguera "continuação" e Rua 7 do Parque Industrial e tendo início na Rua 9 do primeiro arruamento entre as Ruas 1 e 2 e terminando na Rua 16 do Parque Industrial.

RUA BENEDITO FERREIRA MARQUES: Rua 6 do Parque Industrial e tendo início na Rua 6 da Vila Anhanguera "continuação" entre as Ruas 2 e 7 do Parque Industrial e terminando na Avenida 1 dêste último arruamento.

AVENIDA FRANCISCO DE PAULA OLIVEIRA NAZARE': Abrangendo as Avenidas 1 e 2 do Parque Industrial e tendo início na Rua 2 entre as Ruas 1 e 6 A, e terminando na estrada do aeroporto entre as Ruas 21 e 23.

RUA ANTONIO JOSE' DA SILVA MARTELINHO: Abrangendo a Rua 6 da Vila Anhanguera "continuação" e 11 do Parque Industrial e tendo início na Rua 2 entre a Rua 6 A do Parque e a Rua 7 da Vila Anhanguera e terminando na Rua 20 entre as Ruas 9, 19 tôdas do Parque Industrial.

RUA JOSE' PINTO DE CAMARGO: Rua 4 do Parque Industrial e tendo início na Avenida 1 entre as Ruas 2 e 8 e terminando na Rua 1 entre as Ruas 3 e 5.

RUA JOÃO BATISTA ALVES DE SOUSA (JOÃO CORAÇÃO): Abrangendo a Rua 1 da Vila Anhanguera "continuação" e 3 do Parque Industrial e tendo início na Rua 19 junto à Rua sem denominação, termina na divisa do Parque com terrenos de Firmino Costa.

RUA JOAO BATISTA PUPO DE MORAIS: Rua 9 do Parque Industrial, tendo início na Rua 6 entre a Rua 6 A e 6 da Vila Anhanguera "continuação" e terminando na Avenida 2 junto ao início da Rua 25.

RUA TOMA'S GONÇALVES GOMIDE: Rua 1 do Parque Industrial que tendo início junto ao Cortume do Sr. Firmino Costa, termina na Rua 8 entre a Avenida 1 e Rua 5.

AV. JOÃO BATISTA MORATO DO CANTO: Rua 2 do Parque Industrial que tendo início na Rua 1 termina na Rua 9.

RUA JOÃO FELIPE XAVIER DA SILVA: Rua 16 da Vila São Bernardo, paralela à Rua Benigno Ribeiro e tendo início na Estrada do Aeroporto, termina junto à divisa da Fazenda Taubaté.

RUA ANA JACINTA DE ANDRADE COUTO: Rua 3 do Parque Industrial que tendo início na Rua 1 termina na Rua 26.

RUA LUCIANO XAVIER DE OLIVEIRA (PADRE MIMI): Rua 7 da Vila Anhanguera "continuação" e tendo início na Rua 2 entre as Ruas 6 e 10 termina na Rua 1 entre as Ruas 6 e 8.

**RUA JOÃO GUIMARAES

Atletas trabalhadores reunidos em tôrno da «Olimpíada Operária do SESI»

Monu[illegible] desfile no estádio "Moysés Lucarelli", com inicio às 8 horas — Após os desfile e o juramento, desenrolar-se-á a competição de atletismo — Torneios de futebol, volei e cestobol — Entrada franca a todos os esportistas

Hoje é o Dia do Trabalho. Nada mais justo, portanto, que uma grandiosa competição esportiva, destinada unicamente aos atletas trabalhadores. E essa competição, reunindo os homens que mourejam nas fábricas e nas oficinas de nossa terra, que trabalham para a construção de uma Pátria maior, não poderia ser promovida por outra entidade, senão o Serviço Social da Industria, o SESI, sob cuja bandeira estão reunidos todos os trabalhadores do Estado. A "I Olimpiada Operária do SESI", caprichosamente organizada pela Delegacia Regional de Campinas, que conta, tambem, com um Departamento de Esportes, movimentará, hoje, todos os operários, num desfile pomposo e inédito, no estádio "Moysés Lucarelli", seguindo-se o "Juramento do Atleta" e o tornêio de atletismo. A' tarde, no Ginásio e no estádio pontepretano, teremos jogos de cestobol, volei e futebol, empenhando-se neles equipes bem preparadas técnicamente, especialmente orientadas no sentido disciplinar e, sobretudo, sequiosas por colaborarem para o maior brilhantismo da Olimpiada, que vem a ser, afinal, ao próprio Dia do Trabalho. Reina intenso entusiasmo na cidade pela Olimpiada. Vamos incentivá-la com a nossa presença e com as nossas calorosas palmas!

CONCENTRAÇAO DOS ATLETAS E DEFILE

Dar-se-á às 7,30 horas, no estádio "Moysés Lucarelli", a concentração das equipes. A ordem do desfile será:

Turma de batedores do Campinas Moto Clube; corporação musical do 8.o B.C.; atletas do 8.o B.C. conduzindo conjunto de pavilhões; delegações operários, por ordem alfabética.

JURAMENTO E ATLETISMO

Após o desfile, proceder-se-á o Juramento do Atleta, cujo teôr será lido pelo esportista, Everaldo Capp, da Cia. Swift, que é o mais antigo disputante dos Jogos Operários. Antes dêsse juramento, o pavilhão Nacional será hasteado solenemente, marcando-se a abertura da Olimpiada.

No período da manhã, disputar-se-á o tornêio de atletismo, com sensacionais provas de pista e campo, aguardando-se o aparecimento de muitas revelações.

JOGOS DE FUTEBOL

Também será no estádio pontepretano, com inicio às 12 horas, o certame de futebol, dirigido técnicamente pela Liga Campineira de Futebol. Essa entidade, convoca às 12 horas, no estádio, devidamente uniformisados, os seguintes árbitros:

Antonio Thomaz, Pedro Mercurio, Orlando Palma, Zoroastro Vieira Ligo, Vicente Micoli, Luiz Vicente Mazzetto, Jairo de Campos, Wilson Santos Macedo, Josué Guedes, Armando Vignatti, JoJsé Antonelli, Gustavo Anastacio Sebastião, Alvaro Vieira, Benedito José de Freitas, Romeu Ciolfi, Francisco Serrano, Henrique Rey Fernandes e Mario José da Silva.

CESTOBOL E VOLEI

As partidas de cestobol e volei terão lugar no Ginasio Campinas, sob direção da Liga Campineira de Basketball e Comissão Central de Esportes.

Devemos frisar que o SESI contará com o apôio de tôdas as entidades especializadas de Campinas.

PATRONO

E' presidente de nonra e patrono dos Jogos Desportivos Operários do SESI, o dr. Francisco de Sales Vicente de Azevedo.

A direção geral de tôdas as festividades está a cargo do sr. José Ribeiro de Almeida, Delegado Regional do Sesi em Campinas.

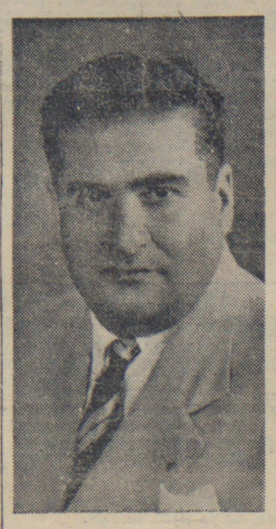

José Ribeiro de Almeida, Delegado Regional do SESI em Campinas

DR. VICENTE B. SILVA
Especialista das Moléstias do Intestino Grosso
Moléstias Ano-Retais — Tratamento local das Desinterias e das Hemorroidas
Atende em seu consultorio a rua Costa Aguiar, n. 562. Telefone 3-0-7-9 mediante hora marcada
CAMPINAS
(c.c 2.a)

ESPORTE SOCIAL

DR. JUVE LEME DA SILVEIRA

Ocorre hoje o natalicio do distinto esportista campineiro, dr. Juve Leme da Silveira, Consultor Juridico da ACEC e da LCB, sendo elemento muito conhecido e estimado nas lides esportivas locais.

Tambem hoje fazem anos:

Admar Barreto, o popular "Dedé", ex-defensor do Guarani e Corintians; Bruno Morelli (Bruninho), destacado zagueiro pontepretano.

DR. BENJAMIN SOUZA FILHO
Clinica Médica
Pele Sifilis V Urinária
Consult: José Paulino 1011
Resid. Osvaldo Cruz 148
Fone 2191

POMADA MINANCORA
NUNCA EXISTIU IGUAL
PARA FERIDAS, ECZEMAS, INFLAMAÇÕES, COCEIRAS, FRIEIRAS, ESPINHAS, ETC.

KOSMOS CAPITALIZAÇÃO S. A.
Fundada em 1.37
CAPITAL: CR$ 2.000.000,00 — REALIZADO: CR$ 1.200.000,00
VALOR DOS TÍTULOS CONTEMPLADOS EM SORTEIOS ATÉ 31/12/50: Cr$ 116.714.200,00
Sede Social: Rua do Ouvidor, 87 Rio de Janeiro
RESULTADO DO SORTEIO DO MÊS DE Abril de 1951
RHR - GST - KDM - XYE - XJQ - QOG - QVU - PYM
Os sorteios são realizados no último dia útil de cada mês, no Edificio da Associação dos Empregados no Comércio, à Av. Rio Branco, 120 - Sobreloja, às 17 horas. Sendo o último dia útil do mês um sábado o sorteio será realizado às 12 horas.
RESERVAS EM 31/12/50
MAIS DE CR$ 175.000.000,00
Poy

1.o de maio futebolístico

Amistoso entre Guarani e Mojiana

no estádio ferroviário — Lançará o Bugre os jogadores Beijinho e Flávio da Prudentina — Completo o Mojiana — Juventude Paulista x Nosso Clube, de S. Paulo, na preliminar

Não ficará parado, hoje, o nosso futebol profissional. Guarani e Mojiana reunirão os esportistas locais no estadio "dr. Heracio A. Costa", onde efetuarão um cotejo amistoso, capacitado a agradar. Vale a luta pela rivalidade entre os dois poderosos conjuntos. Ao Bugre surge oportunidade para uma vitoria de alto quilate, reabilitando-se amplamente, enquanto ao ferroviario acarece uma chance das melhores para um feito retumbante, para provar que o quadro ainda é o "moleque travesso" do nosso decantado futebol.

Nene, que deverá ter uma oportunidade na partida de hoje

ESTREIAS NO GUARANI

Lançará o Guarani, a título experimental dois novos jogadores, procedentes da Ala Prudentina de Esportes Atleticos. São eles: Flavio, zagueiro esquerdo e Beijinho meia direita.

PRELIMINAR INTERESSANTE

Abrindo a tarde esportiva, jogarão: Juventude Paulista, local, e Nosso Clube F.C., de S. Paulo.

COMUNICADOS

Guarani F. C.

Foi deliberado para hoje:

Direção geral: Isolino Ferramola; Tesouraria: Cesar Contessoto e Flavio A. Pinto; Medicos: Drs Aristides Paioli e Orlando Dotto, Depto. Profissional: Artemiro Caruso Andreolli; Técnico: Otto Vieira; Auxiliar: Paulo Busnardo; Massagista: Alceste e Ochiussi; Material: Camargo

Atletas que devem comparecerem às 12.30 h., na sede social:

Arlindo Ari, Herbert, Edmundo, Belacosa, Nenê, Flavio, Souza Toledo, Gamba, Geraldo, Moringa, Godé, Ademar, Beijinho, Renato, China, Dema, De Paula, Piolim e Maurinho.

E. C. MOJIANA

Providencias para hoje:

Direção geral: Orestes Moraes Alves Filho; Tesouraria: Dr. João Sbragia Muniz; Atenção à Imprensa e Guarani: Pascoalino Del Cielo; Direção Esportiva: Ercilio Mazzi; Técnico: Acosta; Jogadores: Herlan, Vacca, Retião, Tão, Servilio, Miguel, Carrapato, Mineiro, Landão, Marçal, Clive, Tito, Elisio, Alemão, Roque, Armandinho e Tureli.

PELO JUVENTUDE PAULISTA

A diretoria providenciou para o jogo de hoje: às 12.30 h., na agencia do Expresso Brasileiro, para receber a delegação visitante: José Ferreira Alves, Almoré Gomes e Paulo B. de Camargo (ccovidado); diretores no campo: Otavio Bernardo Filho, Mauro Alves e Antonio F. Carvalho; jogadores: às 13 horas, no campo do Mojiana. Alfredinho, Calires, Odair, Jaiminho, Lalo, Bacalháu, Jaburú, Teixeira, Rosvaldo, Otavio, Sergio I e II, Sarambézinho, Pedrinho, Antenor e Milton.

Hemorroidas - Fistulas - Fissuras - Amebiase
DR. [illegible] DE ANGELIS
Esp Sta Casa - C.A.P. - S. P. - Zona Mogiana
Cons.: R. Saldanha Marinho, 234 (esq. 13 Maio)
FONE: 4-0-3-1
Das 14 às 16 horas
Residência: fone 3-6-2-3

PROVA PEDESTRE "OSVALDO RODRIGUES", DIA 6, NA PISTA DA A.A. PONTE PRETA

A Liga Vampineira de Atletismo dando sequencia a seu calendario de 1951, fará realizar no proximo dia 6, pela manhã, na pista da A.A. Ponte Preta, a prova pedestre "Osvaldo Rodrigues" (Carneirão), como parte dos festejos comemorativos ao aniversario de fundação do Clube Campineiro de Regatas e Natação. O programa constará de duas provas, sendo uma de 100 e outra 3.000 metros rasos.

ONDE VAMOS ALMOÇAR DOMINGO?
No RESTAURANTE DO BOSQUE DOS JEQUITIBA'S, todos os domingos almoços ao som de finissima orquestra
AMBIENTE AGRADAVEL — DISTINTO —
FONE 4-6-7-3
(c.c 2.a)

AMADORES DO GUARANI X RHODIA, HOJE, NA FAZ. S. FRANCISCO

Teremos hoje, na Fazenda São Francisco, o promissor embate futebolistico entre os quadros da Rhodia e Amadores do Guarani. Para esse encontro a direção bubrina tomou as seguintes providências:

Diretores: Geraldo C. Bassoli e Antonio Maccari; material: Rubens; jogadores: Douglas, Serginho, Jair, Raul, Valter, Marinho, Alcir, Oscar, Dentini, Maná, Néco, Tito, Nunes, Ziquinho, Santini e Renatinho.

A caravana partirá às 13 hs. da séde bugrina, em onibus especial.

CAÇA E PESCA
Artigos Nacionais e Estrangeiros
CASA GONCALVES
de A. RODRIGUES & CIA. LTDA.
FERRAGENS EM GERAL — MATERIAIS ELETRICOS E DE CONSTRUÇÃO
GOMA LACA ESTRANGEIRA. Quilo Cr$ 90,00
R. Dr. Quirino, 1254 — Campinas — Est. de S. Paulo

PEDALANDO SEMPRE...

Esta manhã, no Cambui, mais uma renhida prova ciclistica

Teremos hoje, com inicio às 8,30 horas, no Cambui, mais uma promissora prova ciclistica, promovida pelo Campinas Moto Clube. Denomina-se "Ao Rei do Esporte" a competição de hoje, sendo justa homenagem ao veterano Arbace Simi, que dará o tiro de saida.

O itinerario será este:

Saida: rua Emilio Ribas, proximo ao Grupo Escolar, seguindo pelas ruas Cel. Silva Teles, Maria Monteiro e General Osorio, até Emilio Ribas, ponto inicial.

Atinge 50 kms., o total das 25 voltas, participando ciclistas da 1.a e 2.a categoria, destacando-se os Irmãos Mendeleck, Gonçalo Ranucci, Roque Michel, Plinio Viriato, Alcindo Souto, Fernando Lopes e outros grandes valores do nosso ciclismo.

I. C. A. E. L.
MÓVEIS DE AÇO, EM CÔRES, LOUCADOS A FOGO
COPA
TERRAÇO
Apresenta a maior novidade higiênica em moveis de: cópa, poltronas e terraços, em tubos de aço louçado a fogo, em todas as côres. Facil de manter-se limpo. Moveis para institutos de beleza, mesas e cadeiras para bares. Cubas para fotografos e Cirurgias. Bandejas para confeitarias. Vejam exposição fotografias e catalogos com os vendedores exclusivos nesta praça.
CONSTRUTORES, INDIQUEM AS COZINHAS I. C. A. E. L.
Jair Siqueira e José Carlos Camargo — Rua General Osorio, 971 — 9.o andar, sala 6. Fone: 5648
4918 — CAMPINAS — E.S.P.

Em Poços de Caldas

Magnifica vitória pontepretana: 4 a 0

Caiu facilmente a A. A. Caldense ante a superior forma dos campineiros Agostinho 2, Moacir e Izauldo, os marcadores — Djalma Pinto dos Santos representou a ACEC

Um triunfo dos mais expressivos vem de conseguir a Ponte Preta, ao preliar domingo, em Poços de Caldas, contra a A. A. Caldense. O campeão da Taça "Cidade de Campinas", fazendo alarde de sua melhor classe, conseguiu fácil triunfo, abatendo seu antagonista por 4 tentos a zero, que condiz com justiça da melhor disposição do quadro campineiro e da sua auspiciosa forma técnica. A partida teve um transcorrer movimentado, mas sempre com iniciativas dos pontepretanos, que comandaram a porfia à vontade, depois dos primeiros dez minutos, com certo equilibrio de ações.

x x

Eis como formaram os quadros:

PONTE PRETA: Nenem; Derem e Salvador (Stalingrado); Inglês, Raul Dias e Rodrigues; Sabará, Lelé, Izauldo, Moacir (Nei) e Agostinho.

A. A. CALDENSE: Manjuba (Roberto); Roberto I e Cuca; Darci, Tino e Frizon; Chiquinho, Ermelindo, Bié, Ezaú e Pedrinho (Dendem).

Na "Veterana" todos corresponderam, dada a facilidade que apresentou a luta. Salvador contundiu-se numa das mãos, tendo recebido um pisão involuntário de um adversário. Na Caldense os melhores foram Roberto I, Tino e Ermelindo, este defensor do Radium no ano passado.

x x x

Agostinho, aos 8', abril a contagem, aproveitando-se de um tiro do avante Moacir, que Manjuba não conseguiu deter, empurrando, apenas, o balão para o fundo da meta. Aos 16', Izauldo, de cabeça, consigna o segundo tento. Moacir centrou e o "cabecinha campineiro", marcou sem dificuldade. Coube a Moacir e não a Agostinho, o terceiro tento da porfia. Eram decorridos 3' da etapa complementar, quando o "mignon" avante campineiro, após perfeita exibição de fintas, levantou o balão para o arco, encobrindo o arqueiro. Agostinho e Roberto I, que acompanhavam a jogada, entraram na corrida, o que deu impressão do tento haver sido feito pelo ponteiro esquerdo. Entretanto, a bola já havia ultrapassado a linha de gol, quando os mesmos avançaram. Isso deu celeuma à autoria do tento, que reputamos ao ex-meia santista.

Aos 20', Agostinho completou o marcador, assinalando após espetacular finta no zagueiro contrário.

x x

João Aggio, da FPF, foi o árbitro, com bom trabalho.

x x x

Como representante da ACEC, viajou o cronista Djalma Pinto dos Santos, portador dos presentes dados. Foi alvo de carinhosa recepção pelos mentores da A. A. Caldense e dos jornalistas mineiros, dentre os quais o "acequeano", Décio Alves de Morais. Chefiaram a caravana alvi negra, festivamente recebida pelos mineiros, os esportistas Luiz Cação e Roge Ferreira.

"Crediário"
ARLINDO
ALFAIATE
Procure saber sem compromisso as vantagens que lhes oferece o seu sistema de crediário.
Tambem fornece a cooperativa dos funcionários públicos.
Rua Cesar Bierrenbach n. 24- 3.o - s. 7
(c.c 27-5)

Respigos...

Serão cobrados hoje, no estádio do Mojiana, os seguintes preços: Numerada: Cr$ 22,00; arquibancada: Cr$ 11,00; geral: Cr$ 5,50; sócios do Guarani e Mojiana, senhoras, senhoritas, menores e militares não graduados: Cr$ 5,50.

§§*

A Ponte Preta apresenta magnifica série de 9 partidas invictas, com apenas dois empates e sete vitórias. São estes os prélios invictos do clube do dr. Marcondes Filho: Mojiana: 2 a 1; Guarani: 1 a 0; Mojiana: 2 a 1; Ferroviário: 2 a 2; Ferroviário: 3 a 0; Portuguesa Santista: 4 a 1; Corinthians: 1 a 1; Guarani: 1 a 0 e finalmente, com a Caldense: 4 a 0.

§§*

Herbert figura nas cogitações do Ipiranga. Os mentores do "Vovô", que estiveram domingo na cidade, ficaram vivamente impressionados com o clássico zagueiro. Negociará o Bugre o seu passe?

§§*

Não haverá reunião, esta semana, da "Comissão pró estádio do Guarani". Na 5.a feira, dia 10, deverão estar presentes os engenheiros da Sociedade Construtora Brasileira S.A., apresentando, possivelmente, o orçamento para ampliação do "Brinco de ouro da Princesa".

§§*

O jogador Esaú, da Caldense, ex-idolo da torcida de Poços de Caldas, foi estupidamente agredido, domingo, após o encontro com a Ponte Preta, quando deixava o estádio. Chegou a sofrer desmaio, tal as pancadas recebidas de torcedores fanáticos. Se não fosse a intervenção de campineiros, a condenável atitude seria muito mais grave

§§*

Treinarão 5.a feira, às 14 horas, no campo do Ateneu Paulista, os amadores e juvenis do E.C. Corintians, em preparativos para os torneios da L.C.F. "Gegero", que voltou à presidência do Corintians, está empenhado em formar duas fortes equipes para os torneios citadinos.

§§*

Foi eleito presidente do E.C. Mojiana, o esportista José Candido Oliveira Tolosa Costa. Para a vice-presidência, os ferroviários indicaram o sr. Joaquim Nogueira Ferreira. A posse ainda não foi marcada, mas será possivelmente no sábado próximo.

§§*

Publicará o Guarani, brevemente, a sua revista social, a exemplo do que fazem S. Paulo, Corinthians, Fluminense, Vasco e Palmeiras. Desde já, os associados devem enviar colaboração e sugestões ao 1.o secretário do clube, Monte Serrat.

§§*

Lançou a diretoria do Guarani a campanha do sêlo, destinando-se os mesmos aos para-brisas de automóveis, às capas de livros, malas, verso de correspondência, etc., divulgando, sempre, o nome e as côres do clube.

§§*

Na partida XV de Novembro x Fluminense, em Jaú, domingo, o veterano Grita, ex-bugrino, foi uma das principais figuras em campo, juntamente com Gengo, Harri, Américo e Clovis, isso no lado jauense.

§§*

Voltará o Palmeiras a se exibir em Montevidéu, esta tarde, desta feita contra o Nacional. Juvenal e Rodrigues estão contundidos, com suas presenças incertas. Palante e Brandãozinho são os substitutos.

§§*

Amistosamente, jogarão hoje no Rio, Flamengo e Botafogo, lançando as suas equipes completas. Será em homenagem ao Dia do Trabalho.

BOLO ESPORTIVO (ACUMULADO) do CORREIO POPULAR
1 VENCEDOR
890 coupons apurados. 1 anulado. 1 vencedor.
Ricardo Shacke, rua Dr. Morais Sales, 1148, poderá, munido de documento procurar seu premio na Feira dos Calçados [illegible] 236.

Uma oferta R. Keum
FEIRA dos CALÇADOS
RUA 13 DE MAIO, 236.

A reabilitação veio... pela metade!

Empataram Guarani e Ipiranga por 1 tento — Tico e Maurinho, um em cada fase, os marcadores — Gol anulado do "Vovô" — Não agradou o confronto — Renda de Cr.$ 16.073,00 e vitória dos juvenis bugrinos por 11 a 2

Não apresentou vencedor o choque: Guarani x Ipiranga. Registrou-se empate por 1 tento, desfecho que espelha justiça, dado o trabalho igualmente equilibrado da pugna. No 1.o tempo, o Vovô apresentou-se melhor coordenado, envolvendo bem os bugrinos, cuja defesa mostrou falhas visiveis, acompanhada pela insolência e má visão de gol dos atacantes. 1 a 0 para os visitantes foi o resultado. Melhorando sensivelmente na etapa derradeira, os bugrinos readiquiriram o terreno perdido, envolvendo, então, os ipiranguistas. Após o empate, outras oportunidades foram criadas, não surgindo gols por falta de sorte. Resistindo galhardamente, o Ipiranga manteve a igualdade no marcador até o final da refrega, sendo êsse um resultado brilhante para as suas côres; primeiro por ser em campo adversário e, segundo, porque o grêmio da "Colina histórica" está lançando o seu novo conjunto, onde militam muitos "brotinhos" feitos em suas próprias fileiras juvenis e amadoras.

O Guarani, após duas derrotas em seu campo, logrou empatar. Foi uma reabilitação pela metade, de uma perna só. Falta ao quadro muita coisa. Mas também achamos que ainda não é o devido tempo do "estrilo" contra o técnico, contra a diretoria. As "cornetas" não se justificam em tôdas as suas tonalidades. E' bom esperar mais um pouco. Logo mais saberemos, ao certo, para onde marcha o esquadrão bugrino...

x x x

Quadros:

Guarani: Arlindo; Herbert e Edmundo; Souza, Sto. Antonio e Gamba; Santo Cristo, Bóta (Ademar), Renato (China), Piolim e Maurinho.

Ipiranga: Cola; Giancoli e Alberto; Gonçalves, Reinaldo e Belmiro; Bueno (Chuna), Tico, Campos, Walter e Vivaldo (Rebéca).

x x x

Santo Cristo fêz auspiciosa estréia no Bugre, provando ser um valor perfeitamente útil. Gostamos, também, do trabalho de Maurinho, embora desambientado à equipe. Bóta atuou bem, até o momento em que deixou o campo, por contusão. Herbert apareceu como o melhor da refaguarda, onde os demais tiveram altos e baixos. Renato reapareceu longe da sua melhor forma.

x x x

Cola, Alberto, Gonçalves, Campos e Bueno foram os melhores do Ipiranga, enquanto os demais não destoaram.

x x x

Aos 29' Campos desloca-se à direita e centra. Tico acerta cabeçada no alto, surpreendendo Arlindo: 1 a 0. Pouco depois surge um gol ipiranguista, anulado pelo árbitro, de modo pouco lúcido, pois Arlindo falhou no lance ao disputar, numa bola alta, com um contrário.

Aos 17' da 2.a fase, imediatamente após a entrada de China em campo, o "pernambucano" passa a Piolim e êste a Maurinho. O ponteiro avança rápido e cruza de pé direito, para a bola bater na trave e entrar: 1 a 1.

Muitas oportunidades perdeu o Bugre no 2.o tempo. A um centro de Ademar, Sto. Cristo entrou de cabeça, não marcando por um triz. O mesmo ex-defensor do Vasco, Fluminense e S. Paulo, no 1.o tempo, havia atirado contra a trave e, doutra feita, fulminado no canto, para Cola salvar milagrosamente.

x x x

Atuou, regularmente, Agnelo Leonardi, da F.P.F.

Atingiu Cr$ 16.073,00 a renda. Longe, portanto, do esperado.

x x x

Na preliminar, os juvenis do Guarani abateram, fragorosamente, o Juv. Recorde, local, por 11 a 2, marcando: Tito 5, Ná 4, Nardo, Enio, Baercio e Taco, estes para o perdedor. O quadro esmeraldino foi: Alemão; Euclides (Diamantino) e Jeremias; Marinho (Zéca), Marçal (Eliseu) e Noronha; Porto (Enio), Nardo, Tico, Ná e Walter (Tatáu).

DR. MARCILIO PAZINATTO
MEDICO OPERADOR
Cirurgia — Clinica Geral — Moléstias de Senhoras
CONSULTAS Diariamente das 14 às 18 horas
R. Gen. Osorio n. 939, 5.o andar - Salas 7 e 8
Edificio Rosário
OPERAÇÕES HOSPITAL: Clinica Sto. Antonio - R. Salustiano Penteado, 115 -
FONES: 3028 - 3977
CAMPINAS — ESTADO DE S. PAULO

Caixa Nacional de Capitalização S.A.
CAPITAL REALIZADO 3.000.000,00
Sorteio de mobilização de 30 de Abril de 1951
Combinações sorteadas
PLANO — 21 e 30 ANOS
MHN - TKV - AFI - EUC
MTF - QXG - JFW - DCU
PLANO 12 ANOS
IMN - MQY - VGL
WEN - JEV - WHT
Escritório "Edificio R. Monteiro
3.o andar - Salas 301 - 303