

CORREIO POPULAR

TERÇA-FEIRA, 15 DE NOVEMBRO DE 1938

Inaugurada domingo a nova sède da Sociedade Beneficente Isabel a Redemptora

Foi prestada uma significativa homenagem ao seu fundador

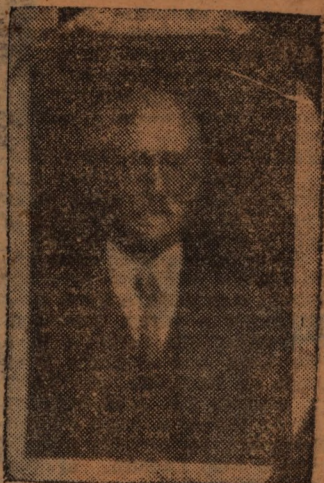

Antonio Leopoldino Soares, o homenageado

Revestiu-se de grande brilho, a solennidade de inauguração da nova sède da Sociedade Beneficente Isabel, a Redemptora, que se acha confortavelmente installada em predio proprio, á rua José de Alencar n.º 110.

Ao acto inaugural compareceu um elevado numero de pessoas gradas, autoridades, associados e exmas. familias.

Ao abrir a sessão, o sr. Francisco Soares, presidente daquela entidade, proferiu algumas palavras e em seguida, fez a presen-

tação do orador sr. Pedro Cruz, o qual foi muito feliz no seu discurso, tendo feito um restrospecto da vida da sociedade e salientado a figura do seu saudo fundador, sr. Antonio Leopoldino Soares.

Falaram ainda, o dr. Sebastião Otranto, o dr. José Rodrigues Simões, o jovem José Fernandes Soares, os quaes focalizaram a grande obra de benemerencia que vem desenvolvendo á sociedade.

Finalmente, em nome do sr. bispo diocesano, discursou o padre Roque.

No salão nobre da sociedade, foi inaugurado o retrato do seu fundador, sr. Antonio Leopoldino Soares, tendo sido descerrado pela esposa do homenageado, que se achava presente, acompanhada de outros membros da familia.

Terminada a sessão inaugural, foram servidos aos presentes guaraná, chopps e sandwiches.

A Sociedade Beneficente Isabel, a Redemptora, encontra-se installada num optimo predio, com todas as accomodações, optimo archivo historico, estando pois, em condições para proporcionar com maior amplitude, aos seus associados e exmas. familias, a sua obra de assistencia social. Possuindo um respeitavel patrimonio e um brilhante passado historico, a referida sociedade é hoje uma das modelares instituições beneficentes, que honra os nossos fóros de cidade culta e civilizada.

Recebido
Francisco Soares
Presidente
15/11/1938.