GMP1.1.1.3.394

Sociais

Suplemento Social do Diário do Povo — Não pode ser vendido separadamente — Campinas, 29 de junho de 1980

Famil Abrahão

Enlace Goretti Cantúsio-Campos Ferreira

Sra. Maria Helena Delamain Pupo Noguelra e os avós do noivo sr. e sra. Otávio (Zaira) Baldo.

Maria Helena Pupo Lauandos e Biléo Soares.

A avó da noiva sra. Francisca Ciasca, sra. Ana Maria Bonomo e sr. e sra. Wilson (Célia) Ciasca.

Selma Mezalira, Kiko Pupo Noguelra, Sofia Helena Pupo Campos Ferreira e Armando Burgos Pimentel.

A srta. Alexandra Maria Goretti Cantúsio, e o sr. Luiz Antonio Baldo Pupo de Campos Ferreira, por estarem cientes que estavam decidamente sob as influências perenes de Cupido, subiram ao altar da Igreja de Santa Rita de Cássia, no dia 30 de abril, para seu conjugo-vos, em cerimônia celebrada pelo pe. Xico de Almeida. Alexandra foi uma noiva encantadora, merecendo elogios unânimes pela sua beleza. Após sua aliança perante a lei de Deus, os noivos receberam cumprimentos na recepção acontecida em sua homenagem no Tênis Clube, onde também foi realizado o casamento civil. A viagem de núpcias foi vivida em Campos de Jordão.

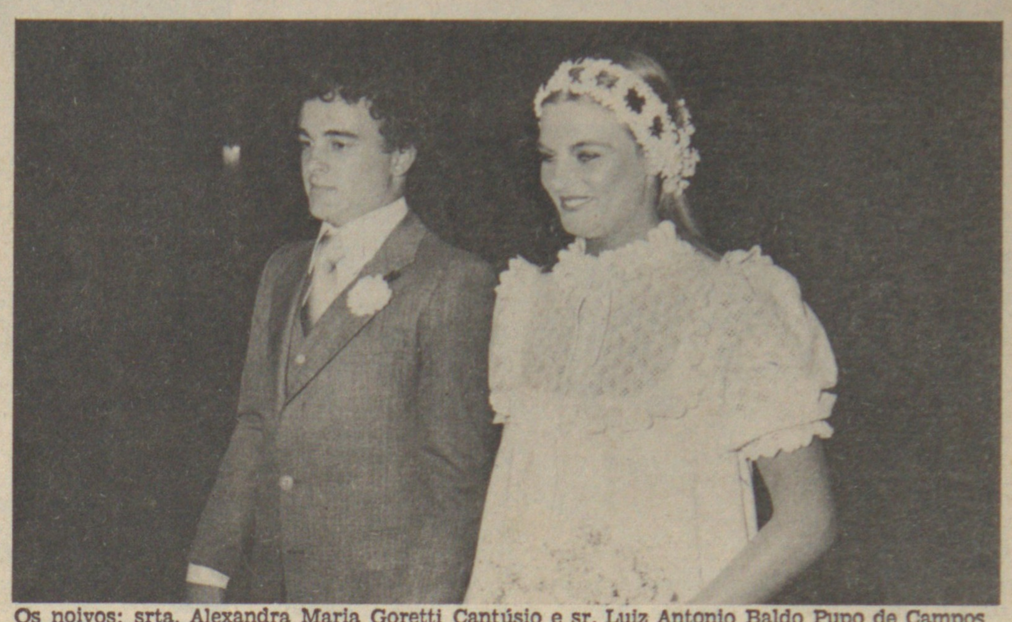

Os noivos: srta. Alexandra Maria Goretti Cantúsio e sr. Luiz Antonio Baldo Pupo de Campos Ferreira.

Cezar Rangel, Cristina Penteado, Mara Vieira e Daibes Baraccat.

Os pais do noivo sr. e sra. Alfredo (Élide) Pupo de Campos Ferreira.

Marta Cantúsio, Johanes de Vries e Rita Olmos.

Srs. Antonio Luiz Pompêo de Camargo, José Ferreira Penteado Neto, Celso Maria de Mello Pupo e Antonio Carlos Pupo de Campos Andrade.

Flávia Cantúsio, Zaira Bertolino e Marcelo Ariani.

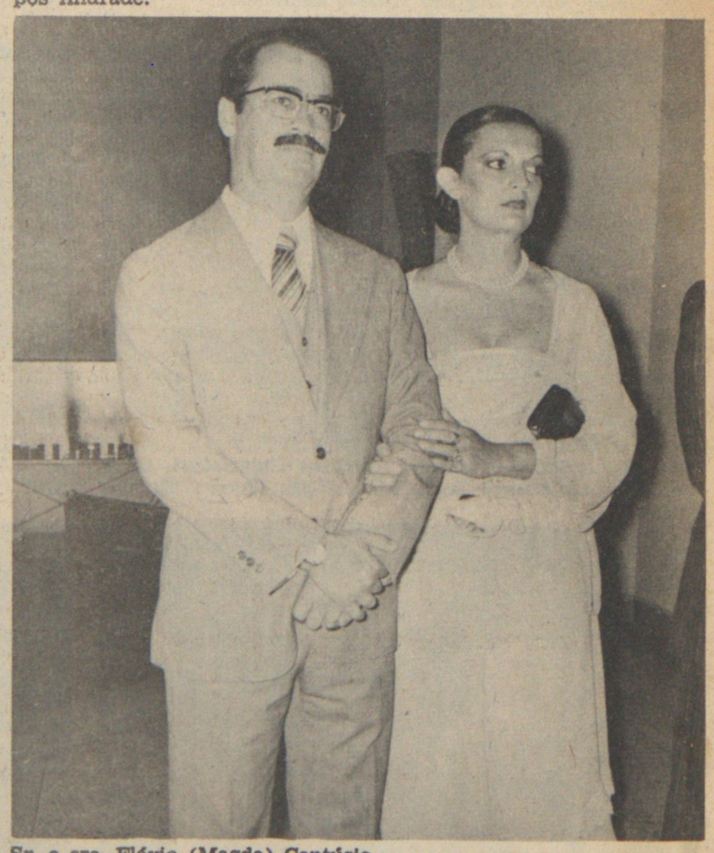

Sr. e sra. Flávio (Magda) Cantúsio.

Monete Bertolino, André Simões Mendes e o sr. e sra. Virgílio (Marília) Pace Castro.

Sr. e sra. Geraldo (Dirce) Bertolino, srta. Andréa Cantúsio e sr. Augusto Cantúsio.

Sr. e sra. Romeu (Tina) Cantúsio, João Carlos Tisiani e sra. Marina Vicente Santucci.

Sr. e sra. Elvino (Marizita) Silva F.o ladeando sua filha Maria Alice Cabral e Silva.

Sras. Elza Camargo Penteado, Dulcita Rodrigues Vicente e srs. Maria Camargo Penteado e Antonio David Vicente.

João George Gamper, Yara Maria Baldo Pupo de Campos Ferreira, Luiz Roberto Machado e Maria da Glória Barone.

Sônia Trabulsi Aun, Antonio Eder Guimarães Leme, Celisa Carvalhaes e Wagner Sanchez Campagnone.

Sr. Edgar Pereira de Souza Beatriz Pereira de Souza e Heloísa Pereira de Souza.

Receita do SUPER POUPÃO.

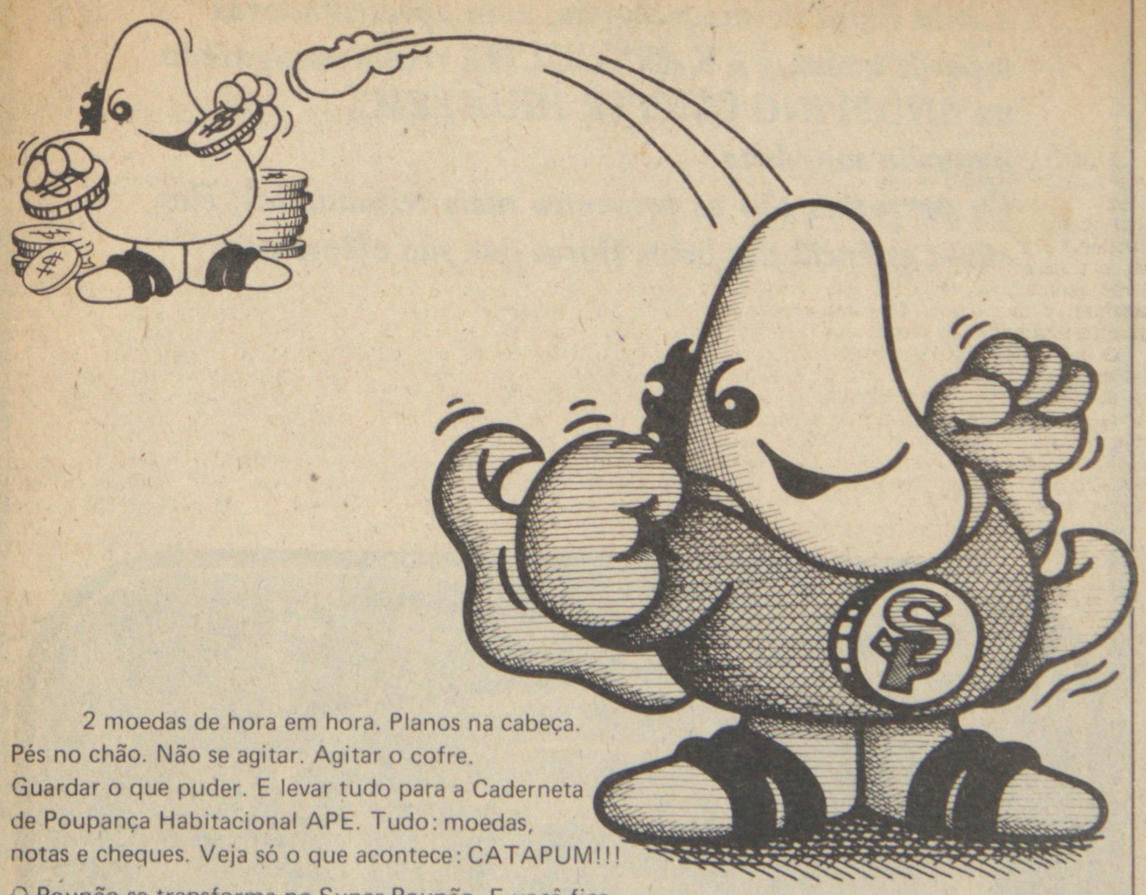

2 moedas de hora em hora. Planos na cabeça. Pés no chão. Não se agitar. Agitar o cofre. Guardar o que puder. E levar tudo para a Caderneta de Poupança Habitacional APE. Tudo: moedas, notas e cheques. Veja só o que acontece: CATAPUM!!!

O Poupão se transforma no Super Poupão. E você fica sob a proteção do Super Poupão, que protege o seu dinheiro do mau tempo da inflação. Sua poupança cresce com dividendos e correção monetária. E, no fim do ano, você ainda tem os incentivos fiscais.

Na APE, é claro — a Caderneta do Super Poupão.

Aproveite o início do trimestre.
Deposite sua poupança até 1º de julho.

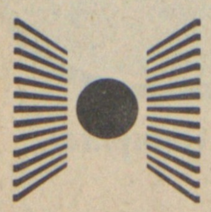

Caderneta de Poupança
Habitacional APE
CAMPINAS: R. Conceição, 131

Brescia & Castanho

Posse da nova diretoria

Srs. Emílio Porto (Casa Coração de Jesus), Domingos Rimoli Neto e Alfredo Elias Glaish.

Sr. e sra. Jean (Norma) El Banate (Beka's), sr. e sra. Paulo (Efigenia) Moraes Albuquerque, e sr. Emílio Porto.

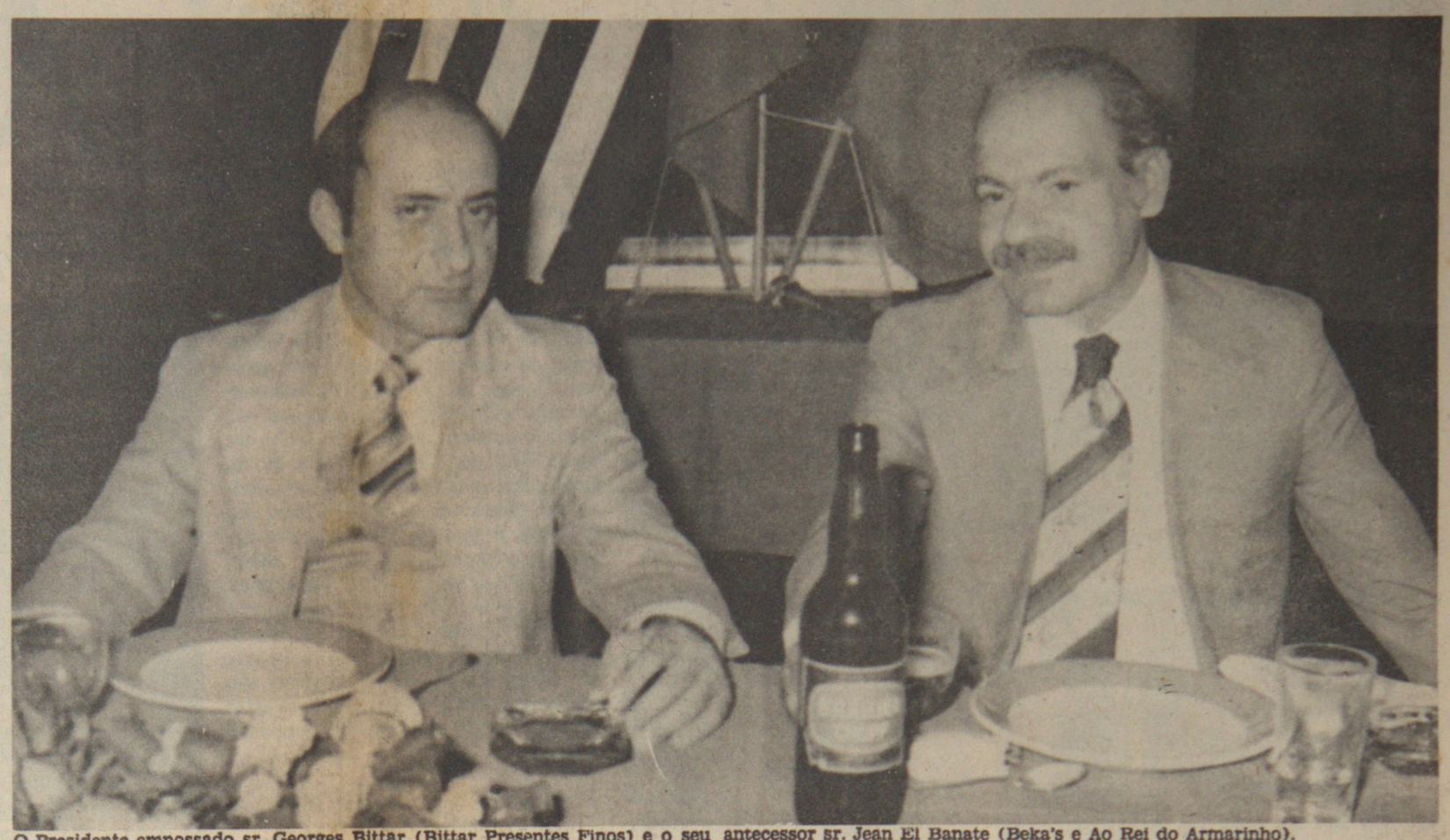

O Presidente empossado sr. Georges Bittar (Bittar Presentes Finos) e o seu antecessor sr. Jean El Banate (Beka's e Ao Rei do Armarinho).

Sílvia Regina Cabrino, Carla Lopes, sr. Durval de Oliveira (Muricy) e sr. Wilson Pedroso (Tecelagem Vila Nova).

Sr. e sra. Ariovaldo (Iara) Ferreira Jr. (Mesbla), Márcia Viana Garcia e Elias Garcia Jr. (Putz Som).

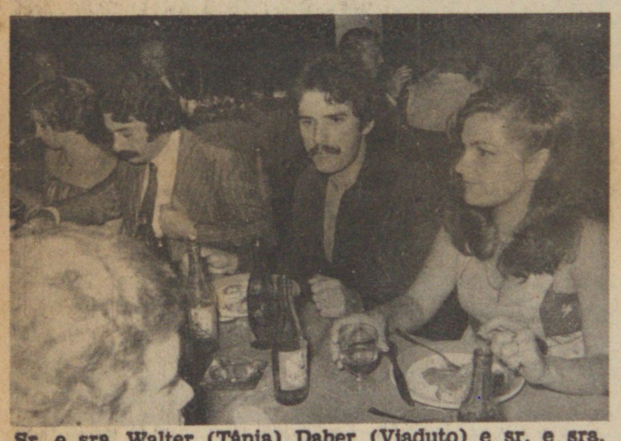

Sr. e sra. Walter (Tânia) Daher (Viaduto) e sr. e sra. José (Deise Maria Augusto Irmãos Meirelles).

Sr. e sra. Italo (Mirian) Borgia (Generali do Brasil) e sr. e sra. Rubens (Odete de Freitas) Martins Cecílio (Mesbla).

Sra. Maria Luiza Chinelatto (Irmãos Chinelatto), sr. e sra. Hermes (Nancy) Souza Pinto (Casa Raya) e Simone Daher.

Sr. e sra. Walter Brum de Araújo (Sears) e sr. e sra. Altir (Marisa) Rosa (Casas Buri).

Srs. Paulo Cesar Geraldo (Comercial Boris), Ronaldo Chinelatto, e sr. e sra. Euvaldo (Regina) de Campos (Irmãos Chinelatto).

Srs. Luis Herenha, Antonio Tristão Moço F.º (diretor do SESC), José Frutuoso de Moraes (Churrascaria A Gaúcha) e Waldir Carvalho da Costa.

Sr. Nagib Murad (Cia. Ind. Sul Mineira), sr. e sra. Jorge (Afife) Calixto Bestane (Lojas Calixto) e sr. Antonio Crescione (Casa Coração de Jesus).

João Thirret de Mello Jr., sra. Anita Mendel (Casa Moysés), sra. Marli Pereira (Ótica Ton) e sr. Mário Pontes Melillo.