

# des da Cunha" Beneficiará 57 Municípios

## Terá Campinas Escola Profissional Feminina de Grande Capacidade

Do Asilo de Órfãs antigo ao próximo Educandário " Dom Vieira" — Amplia-se uma velha instituição da Santa Casa — Vasto e Renovado Programa — Fala-nos o sr. Celso Maria de Melo Pupo, provedor da Santa Casa

Em sessão de 21 do corrente mês, a Mesa Administrativa da Santa Casa tomou, por unanimidade, uma decisão que, fora de qualquer dúvida, ficará como das mais significativas nos últimos tempos: deu autorização para que se termine o prédio da rua Rio de Janeiro, no bairro de São Bernardo, e que se instale ali, em seguida, o Asilo de Órfãos.

A importância da decisão se encontra justamente no fato de ela relacionar o presente imediato com as mais remotas origens da Santa Casa e, nessas origens, com o próprio e mais legítimo pensamento de dom Vieira. Como se encontra nos anais da instituição, o Asilo de Órfãos foi fundado por dom Vieira e Diogo Prado. Este, católico sensível aos sofrimentos de tantas órfãs carecedoras de amparo, foi grande colaborador de Dom Vieira na construção da Santa Casa. Foi ele que, alertando o piedoso fundador, levou-o a duplicar o prédio do hospital de modo à que fosse construída mais uma ala para o orfanato.

De início, o hospital da Santa Casa se localizava na ala direita do prédio velho, vizinho à rua Barreto Leme. Foi o barão de Monte Mór que construiu a capela, e a Irmandade duplicou a construção levantando a ala esquerda para a órfãs, ao longo da rua Benjamim Constant. Crescendo, porém, cada vez mais, o serviço hospitalar, sucedeu praticamente cercado e em que o orfanato foi ficando promiscuidade com os serviços de saúde.

### O PLANO DO DR. ANTÔNIO LÔBO

— "Foi o dr. Antônio Lôbo", diz-nos o atual e devotado provedor da Santa Casa, sr. Celso Maria de Melo Pupo, que, aliás, nos forneceu todos os dados acima expostos, "o primeiro a cogitar da construção do Orfanato em prédio especial e distanciado do nosocômio. Os recursos da Irmandade não permitiram que aquele ilustre e grande provedor visse realizado este ao provedor Bento de Sousa seu sonho de caridade. Coube Moraes realizar o projeto: não só obteve a doação do terreno em São Bernardo mas nele construiu o magnífico edifício para o Orfanato, edi-

o que continuará até a conclusão das obras de São Bernardo.

### DIFICULDADES E CRISE DE MEIOS

Como é do conhecimento público, a Santa Casa atrasou, há não muito tempo, um pesado período de tremendas dificuldades. Tangidas

raes, pode reviver e efetivar-se de vez, — o que foi, aliás, a decisão entusiástica e calorosa da Mesa a 21 do corrente.

As obras terão prosseguimento e o prédio se concluirá, devendo instalar-se o Asilo antes do término do prazo estabelecido pela lei municipal de doação daquela área.

O Asilo é uma das grandes e abençoadas realizações de dom Vieira. Compreendendo-o, a Mesa julgou não haver motivo de temores numa instituição que tem merecido a proteção de Deus, que tem vencido todas as dificuldades, transposto todos os obstáculos com a fé e a coragem de seus mesários e de suas religiosas, com a cooperação dos seus amigos e, nos últimos dois governos — Jânio Quadros e Carvalho Pinto — com a sábia política de amparo e utilização das casas de assistência e caridade.

### VASTO E RENOVADO PROGRAMA

O Orfanato, ou antes, o Educandário "Dom Vieira", que se instalará no prédio da av. Rio de Janeiro, em São Bernardo, tem capacidade para cento e cinquenta internas.

Seu programa de ação está inscrito em sua história: funcionou, no passado, com cursos de ensino prático de utilidade doméstica, o que foi ministrado também a alunas externas.

Ao restaurar aquele aprendizado doméstico, a instituição estará instalando verdadeira escola profissional feminina com internato e externato, dotada de cursos de costura, bordado, arte culinária, datilografia, serviços de escritório, balconismo, de bancárias e de outras atividades que darão à mulher pobre de Campinas os meios para tra-

balho honesto de subsistência, meio ao alcance da grande classe operária que reside no São Bernardo e nos bairros próximos.

### SERVIÇO A CAMPINAS

O Educandário "Dom Vieira" virá prestar ao povo da cidade, ao povo do trabalho, um imenso e valioso serviço social, aliás de grande atualidade, pois oferecerá a Campinas do presente e do futuro um órgão indispensável e em centro urbano de primeira grandeza, como se pode prognosticar à nossa terra.

— Toda população de Campinas nos dará o seu apoio, conclui o sr. Celso Maria de Melo Pupo, toda a população de São Bernardo e de bairros adjacentes nos aplaudirá, encorajando uma realização de grande merecimento e fruto para a população trabalhadora e para a vida social.

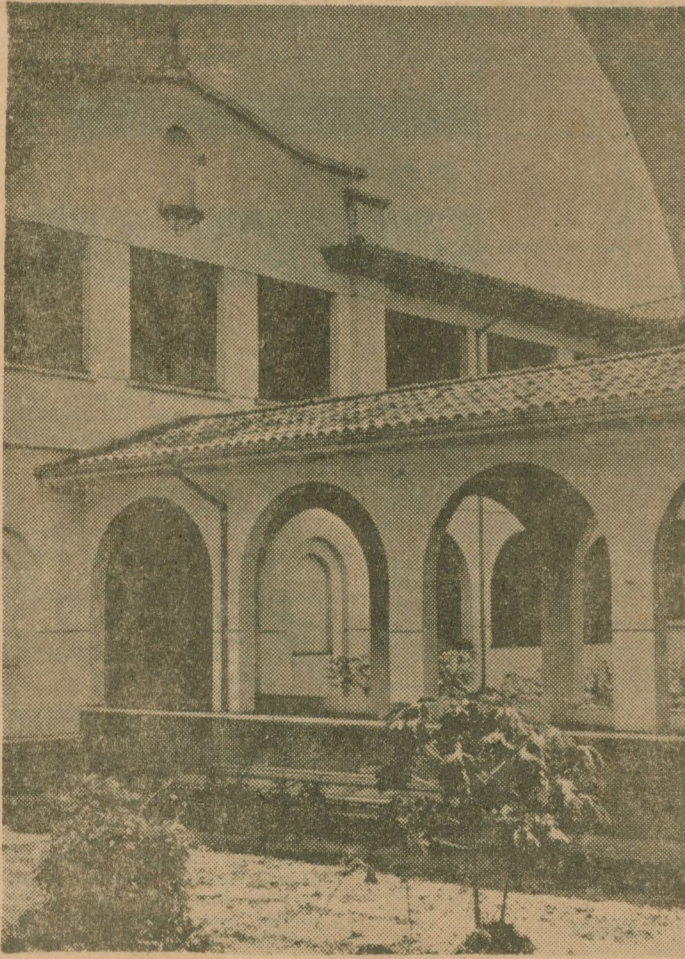

Fachada principal do edifício da av. Rio de Janeiro, em São Bernardo, prestes a terminar, e onde será instalado o Educandário "Dom Vieira", ampliação atual do antigo Asilo de Órfãs da Santa Casa.

Melo Pupo que informa — o mesmo provedor Bento de Sousa Moraes obteve instalação provisória para as órfãs no Lar Escola das Irmãs do Calvário, onde hoje se acham,

pelos atribulantes compromissos, a Mesa anterior e a atual tiveram que concentrar-se na obra de restauração dos meios de subsistência, — subsistência que esteve ameaçada mais que foi salva graças à pronta ação protetora do então governador Jânio Quadros.

Em virtude de tais trabalhos de restauração, tremendos e asoberbantes, o prédio do Asilo em São Bernardo ficou mais ou menos com sua construção paralizada. Desânimo e interrupção sobrevieram na fase final das obras, estado em que permaneceram até agora.

— Cremos, entretanto, diz-se o sr. Celso Maria de Melo Pupo, "que tal paralização já não procede. A crise se amenizou e o velho ideal de Antônio Lôbo, realização corajosa de Bento de Sousa Mo-

### Guiné sustentará Lumumba

BAT, 27 (AFP) — "A Guiné sustentará o governo de Lumumba que é o único governo legítimo da manana das instituições congolenses" declarou o Presidente Sékou Touré nesta Capital. O líder guineense criticou certos membros da ONU e a mensagem da ONU que entendeu como uma intervenção em assuntos internos do país.

## Inauguram-se Amanhã Postos de Pueri

Bonfim, Vila Santa Odila

De conformidade com o que temos noticiado, marçatendimentos pessoais do governador Carvalho Pinto, deputado Ruy de Azevedo, obteve o a instalação de postos de cultura do Pueri, em Bonfim, Vila Santa Odila, de

2.6